

تقديرات سكان العراق (2020)

مديرية احصاءات السكان والقوى العاملة تشرين الثاني 2020

المحتويات

رقم الصفحة	التفاصيل	ت
1	المقدمة	1
2	المؤشرات الديموغرافية	2
3-6	مؤشرات رئيسية	3
(7-16)	جداول العراق.....	
7	جدول رقم (1) تقديرات سكان العراق للفترة (2020-2030)	4
9	جدول رقم (2) تقديرات سكان العراق حسب المحافظات والبيئة والجنس لسنة 2020	5
12	جدول رقم (3) تقديرات سكان العراق حسب فئات العمر الخمسية والبيئة لسنة 2020	6
15-16	جداول رقم (4) تقديرات سكان العراق حسب فئات العمر الأحادية والبيئة لسنة 2020	7
(17-34)	جداول الفئات العمرية الخمسية للمحافظات.....	
17	جدول رقم (5) تقديرات سكان محافظة دهوك حسب فئات العمر الخمسية والبيئة والجنس لسنة 2020	8
18	جدول رقم (6) تقديرات سكان محافظة نينوى حسب فئات العمر الخمسية والبيئة والجنس لسنة 2020	9
19	جدول رقم (7) تقديرات سكان محافظة السليمانية حسب فئات العمر الخمسية والبيئة والجنس لسنة 2020	10
20	جدول رقم (8) تقديرات سكان محافظة كركوك حسب فئات العمر الخمسية والبيئة والجنس لسنة 2020	11
21	جدول رقم (9) تقديرات سكان محافظة اربيل حسب فئات العمر الخمسية والبيئة والجنس لسنة 2020	12
22	جدول رقم (10) تقديرات سكان محافظة ديالى حسب فئات العمر الخمسية والبيئة والجنس لسنة 2020	13
23	جدول رقم (11) تقديرات سكان محافظة الأنبار حسب فئات العمر الخمسية والبيئة والجنس لسنة 2020	14
24	جداول رقم (12) تقديرات سكان محافظة بغداد حسب فئات العمر الخمسية والبيئة والجنس لسنة 2020	15
25	جدول رقم (13) تقديرات سكان محافظة بابل حسب فئات العمر الخمسية والبيئة والجنس لسنة 2020	16
26	جدول رقم (14) تقديرات سكان محافظة كربلاء حسب فئات العمر الخمسية والبيئة والجنس لسنة 2020	17
27	جدول رقم (15) تقديرات سكان محافظة واسط حسب فئات العمر الخمسية والبيئة والجنس لسنة 2020	18
28	جدول رقم (16) تقديرات سكان محافظة صلاح الدين حسب فئات العمر الخمسية والبيئة والجنس لسنة 2020	19
29	جدول رقم (17) تقديرات سكان محافظة النجف حسب فئات العمر الخمسية والبيئة والجنس لسنة 2020	20
30	جدول رقم (18) تقديرات سكان محافظة القادسية حسب فئات العمر الخمسية والبيئة والجنس لسنة 2020	21
31	جدول رقم (19) تقديرات سكان محافظة المثنى حسب فئات العمر الخمسية والبيئة والجنس لسنة 2020	22
32	جدول رقم (20) تقديرات سكان محافظة ذي قار حسب فئات العمر الخمسية والبيئة والجنس لسنة 2020	23
33	جدول رقم (21) تقديرات سكان محافظة ميسان حسب فئات العمر الخمسية والبيئة والجنس لسنة 2020	24
34	جدول رقم (22) تقديرات سكان محافظة البصرة حسب فئات العمر الخمسية والبيئة والجنس لسنة 2020	25
(35-70)	جداول الفئات العمرية الاحادية للمحافظات.....	
35-36	جدول رقم (23) تقديرات سكان محافظة دهوك حسب فئات العمر الاحادية والبيئة والجنس لسنة 2020	26
37-38	جدول رقم (24) تقديرات سكان محافظة نينوى حسب فئات العمر الاحادية والبيئة والجنس لسنة 2020	27
39-40	جدول رقم (25) تقديرات سكان محافظة السليمانية حسب فئات العمر الاحادية والبيئة والجنس لسنة 2020	28
41-42	جدول رقم (26) تقديرات سكان محافظة كركوك حسب فئات العمر الاحادية والبيئة والجنس لسنة 2020	29
43-44	جدول رقم (27) تقديرات سكان محافظة اربيل حسب فئات العمر الاحادية والبيئة والجنس لسنة 2020	30
45- 46	جدول رقم (28) تقديرات سكان محافظة ديالى حسب فئات العمر الاحادية والبيئة والجنس لسنة 2020	31
47- 48	جدول رقم (29) تقديرات سكان محافظة الأنبار حسب فئات العمر الاحادية والبيئة والجنس لسنة 2020	32
49-50	جدول رقم (30) تقديرات سكان محافظة بغداد حسب فئات العمر الاحادية والبيئة والجنس لسنة 2020	33
51-52	جدول رقم (31) تقديرات سكان محافظة بابل حسب فئات العمر الاحادية والبيئة والجنس لسنة 2020	34
53-54	جدول رقم (32) تقديرات سكان محافظة كربلاء حسب فئات العمر الاحادية والبيئة والجنس لسنة 2020	35
55-56	جدول رقم (33) تقديرات سكان محافظة واسط حسب فئات العمر الاحادية والبيئة والجنس لسنة 2020	36

المحتويات

رقم الصفحة	التفاصيل	ت
57-58	جدول رقم (34) تقديرات سكان محافظة صلاح الدين حسب فئات العمر الأحادية والبيئة والجنس لسنة 2020	37
59-60	جدول رقم (35) تقديرات سكان محافظة النجف حسب فئات العمر الأحادية والبيئة والجنس لسنة 2020	38
61-62	جدول رقم (36) تقديرات سكان محافظة القادسية حسب فئات العمر الأحادية والبيئة والجنس لسنة 2020	39
63-64	جدول رقم (37) تقديرات سكان محافظة المثنى حسب فئات العمر الأحادية والبيئة والجنس لسنة 2020	40
65-66	جدول رقم (38) تقديرات سكان محافظة ذي قار حسب فئات العمر الأحادية والبيئة والجنس لسنة 2020	41
67-68	جدول رقم (39) تقديرات سكان محافظة ميسان حسب فئات العمر الأحادية والبيئة والجنس لسنة 2020	42
69-70	جدول رقم (40) تقديرات سكان محافظة البصرة حسب فئات العمر الأحادية والبيئة والجنس لسنة 2020	43

قائمة الأشكال والخرائط

رقم الصفحة	التفاصيل	ت
3	شكل رقم (1) التوزيع النسبي لسكان العراق حسب الجنس لسنة 2020	1
3	شكل رقم (2) التوزيع النسبي لسكان العراق حسب البيئة لسنة 2020	2
4	شكل رقم (3) توزيع سكان العراق حسب المحافظة لسنة 2020	3
5	شكل رقم (4) توزيع سكان العراق حسب المحافظات والبيئة لسنة 2020	4
6	شكل رقم (5) التركيب العمري لسكان العراق لسنة 2020	5
6	شكل رقم (6) التوزيع النسبي للسكان الشباب في العراق لسنة 2020	6
8	شكل رقم (7) تطور نمو السكان خلال الفترة (2020-2030)	7
10	خارطة رقم (1) تقديرات سكان العراق نسبة الحضر والريف لسنة 2020	8
11	شكل رقم (8) تقديرات سكان العراق حسب المحافظة لسنة 2020	9
13	شكل رقم (9) الهرم السكاني للعراق لسنة 2020	10
14	شكل رقم (10) الهرم السكاني لحضر العراق لسنة 2020	11
14	شكل رقم (11) الهرم السكاني لريف العراق لسنة 2020	12

مقدمة

يسر الجهاز المركزي للإحصاء / مديرية إحصاءات السكان والقوى العاملة أن تقدم هذا التقرير الذي يضم إسقاطات سكان العراق حسب الفئات الخمسية والأحادية لسنة 2020 والذي تم إنجازه استناداً لإسقاطات السكان لسنة 2009 وباستخدام البرامج الجاهزة (Spectrum, Pasex) وبالاعتماد على المؤشرات الآتية:-

1. التركيب العمري والنوعي لمسح خارطة الفقر ووفيات الأمهات (IMMP -2013).
 2. التوزيع النسبي للمحافظات استناداً لنتائج التقييم والحصر لسنة 2009.
 3. معدل الخصوبة الكلية بالاعتماد على المسح العنقودي متعدد المؤشرات (MICS 4).
 4. توقع الحياة عند الولادة بالاعتماد على المسح العنقودي متعدد المؤشرات (MICS 4).
 5. نسبة التحضر بالاعتماد على نتائج التقييم والحصر لسنة 2009.
- نأمل أن يكون هذا التقرير مفيداً للمخططين والباحثين والدارسين خدمة لبناء العراق وتنميته.

والله ولي التوفيق ...

Demographic Indicators

المؤشرات الديموغرافية

Fertility	2020	الخصوبة
Input TFR	3.82	معدل الخصوبة الكلية
GRR	1.89	معدل التكاثر الاجمالي
NRR	1.85	معدل التكاثر الصافي
Mean Age of Childbearing	28.9	متوسط العمر للانجاب (سنة)
Child-woman ratio	56.0	نسبة الأطفال إلى النساء %
Mortality		الوفيات
Male LE	72.1	توقع الحياة عند الولادة / ذكور
Female LE	76.1	توقع الحياة عند الولادة / إناث
Total LE	74.1	توقع الحياة عند الولادة / مجموع
IMR	29	معدل وفيات الأطفال الرضع بالالف
U5MR	35.5	معدل وفيات الأطفال دون 5 من العمر بالالف
Vital Rates		المعدلات الحياتية
CBR per 1000	30.0	معدل المواليد الخام بالالف
CDR per 1000	5.4	معدل الوفيات الخام بالالف
RNI percent	2.55	نسبة الزيادة الطبيعية للسكان %
GR percent	2.55	نسبة معدل النمو %
Doubling time	27.6	الوقت اللازم لمضاعفة السكان (سنة)
Annual births and deaths		الولادات والوفيات السنوية
Births	1,258,028	الولادات
Deaths	224,279	الوفيات
Total population	40,150,174	السكان الكلي
Male population	20,284,823	السكان الذكور
Female population	19,868,351	السكان الإناث
Percent 0-4	14.7	نسبة السكان (0 - 4) سنة
Percent 5-14	25.8	نسبة السكان (5 - 14) سنة
Percent 15-49	49.3	نسبة السكان (15 - 49) سنة
Percent 15-64	56.5	نسبة السكان (15 - 64) سنة
Percent 65 and over	3.1	نسبة السكان 65 سنة فأكثر
Percent females 15-49	49.3	نسبة السكان الإناث (15 - 49)
Sex ratio %	102.9	نسبة الجنس %
Dependency ratio%	70.0	نسبة الإعالة %
Median age	21.0	العمر الوسيط (سنة)
Median age of Urban population	22.0	العمر الوسيط لسكان الحضر (سنة)
Median age of Rural population	18.0	العمر الوسيط لسكان الريف (سنة)
Urban population	28,052,252	سكان الحضر (نسمة)
Rural population	12,097,922	سكان الريف (نسمة)
Percent urban %	69.9	نسبة الحضر %
Percent rural %	30.1	نسبة الريف %

مؤشرات رئيسية :

1. بلغ عدد سكان العراق (40,150,174) نسمة حسب إسقاطات السكان لسنة 2020، كان عدد السكان الذكور (20,284,823) نسمة بنسبة (51%) من مجموع السكان، في حين بلغ عدد سكان الإناث (19,865,351) نسمة بنسبة (49%) من مجموع السكان كما في جدول رقم (2) .

شكل رقم (1)

التوزيع النسبي لسكان العراق حسب الجنس لسنة 2020

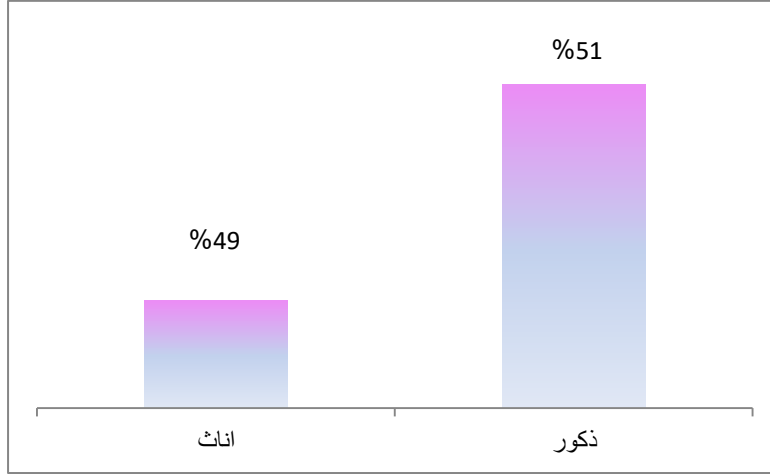

2. بلغ عدد سكان المناطق الحضرية للعراق (28,052,252) نسمة لسنة 2020 وبنسبة مقدارها (69.9%) من مجموع سكان العراق، أما سكان المناطق الريفية فقد بلغوا (12,097,922) نسمة بنسبة (30.1%) من مجموع سكان العراق مجموع السكان كما في جدول رقم (2) .

شكل رقم (2)

التوزيع النسبي لسكان العراق حسب البيئة لسنة 2020

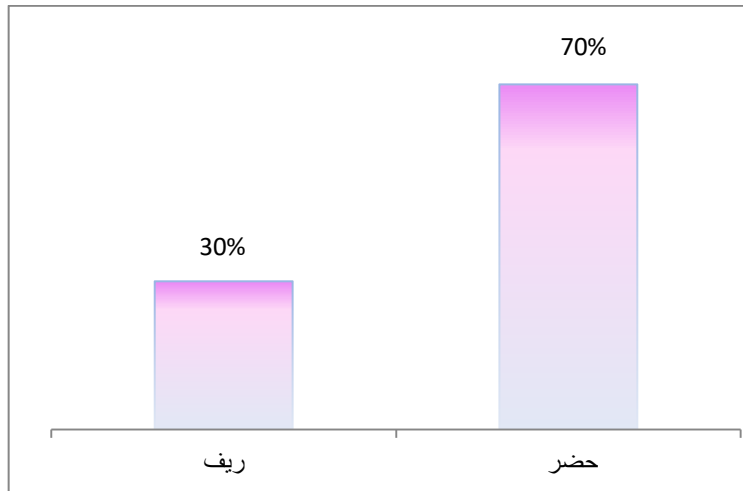

3. شكلت محافظة بغداد أعلى المحافظات في عدد السكان لسنة 2020 حيث بلغ (8,558,625) نسمة وتشكل نسبة مقدارها (21.3%) من مجموع سكان المحافظات، كان عدد الذكور منهم (4,342,766) نسمة بنسبة مقدارها (51%) من مجموع سكان المحافظة، بينما بلغ عدد الإناث (4,215,859) نسمة بنسبة مقدارها (49%) من مجموع سكان المحافظة مجموع السكان كما في جدول رقم (2).
4. شكلت محافظة المثنى أقل المحافظات في عدد السكان لسنة 2020 حيث بلغ (857,652) نسمة ويشكل نسبة مقدارها (2.1%) من مجموع سكان المحافظات، كان عدد الذكور منهم (430,977) نسمة بنسبة مقدارها (50%) من مجموع سكان المحافظة بينما بلغ عدد الإناث (426,675) نسمة بنسبة مقدارها (50%) من مجموع سكان المحافظة مجموع السكان كما في جدول رقم (2).

شكل رقم (3)
توزيع سكان العراق حسب المحافظة لسنة 2020

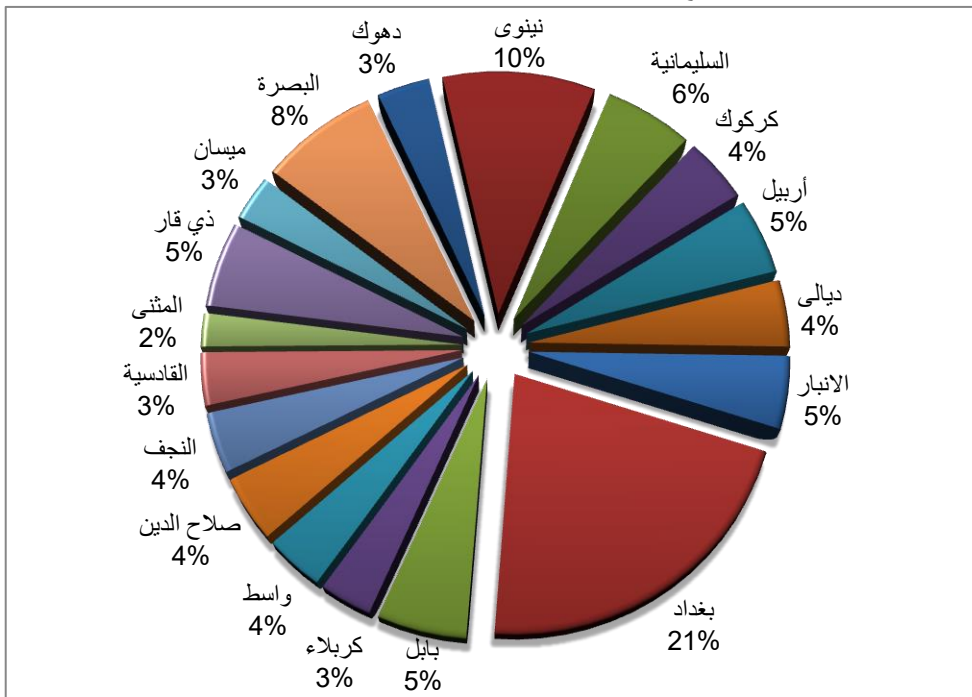

5. بلغ عدد سكان المناطق الحضرية في بغداد (7,488,087) نسمة بنسبة (87.5%) من مجموع سكان المحافظة، في حين بلغ عدد سكان المناطق الريفية (1,070,538) نسمة بنسبة مقدارها (12.5%) من مجموع سكان المحافظة كما في جدول رقم (2).
6. بلغ عدد سكان المناطق الحضرية في المثنى (398,334) نسمة بنسبة (46.4%) من مجموع سكان المحافظة، في حين بلغ عدد سكان المناطق الريفية (459,318) نسمة بنسبة مقدارها (53.6%) من مجموع سكان المحافظة كما هو مبين في جدول رقم (2).

شكل رقم (4)

توزيع سكان العراق حسب المحافظات والبيئة لسنة 2020

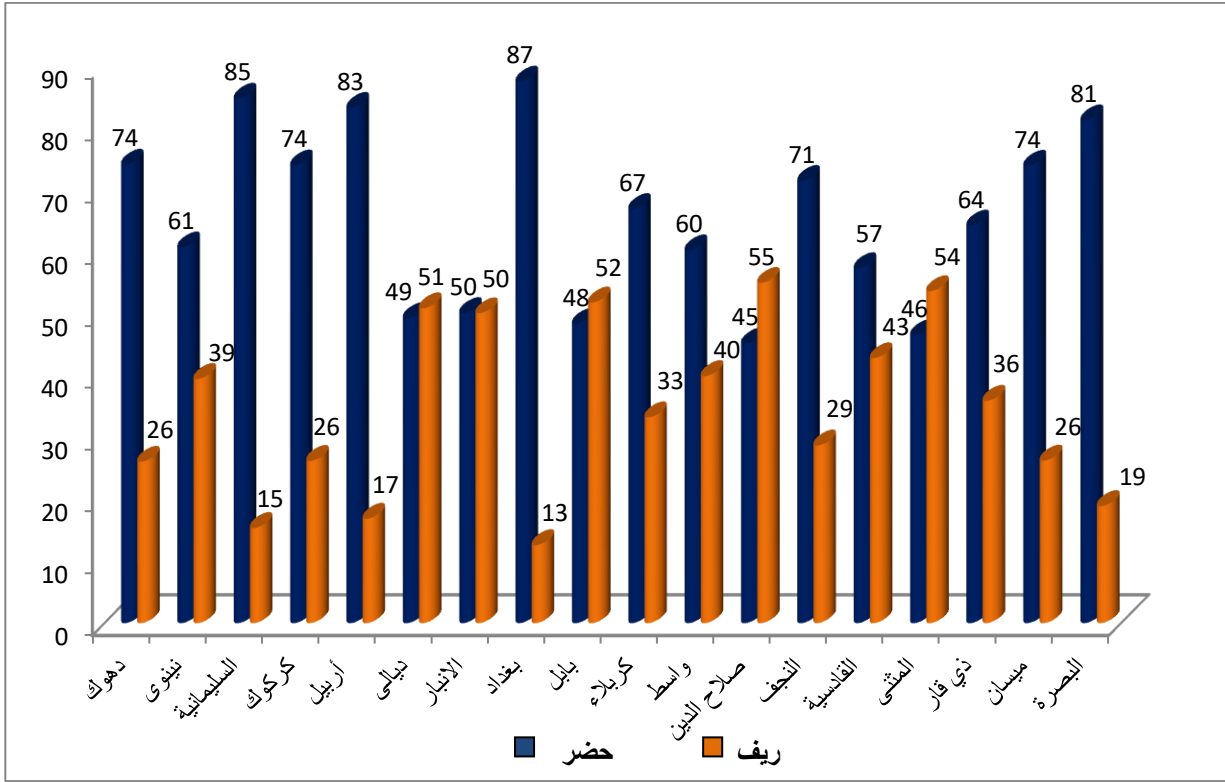

7. بلغ عدد سكان العراق الذين تقل أعمارهم عن (15) سنة (16,247,342) نسمة لسنة 2020 وقد شكلوا نسبة (40.5%) من مجموع سكان العراق، بلغ عدد الذكور منهم (8,368,978) نسمة بنسبة مقدارها (51.5%)، في حين بلغ عدد الإناث (7,878,364) نسمة بنسبة مقدارها (48.5%) من مجموع سكان هذه الفئة العمرية، بلغ عدد سكان المناطق الحضرية (10,794,818) بنسبة مقدارها (66.4%)، في حين بلغ عدد سكان المناطق الريفية (5,452,524) نسمة بنسبة مقدارها (33.6%) من مجموع سكان هذه الفئة العمرية .

8. أما عدد السكان في سن العمل للأعمار (15-64) سنة فقد بلغ (22,668,103) نسمة لسنة 2020 أي بنسبة (56.5%) من مجموع سكان العراق، بلغ عدد الذكور منهم (11,335,526) نسمة وبنسبة مقدارها (50%) في حين بلغ عدد الإناث (11,332,577) نسمة بنسبة مقدارها (50%) من مجموع سكان هذه الفئة العمرية، بلغ عدد سكان المناطق الحضرية لهذه الفئة (16,321,666) نسمة بنسبة مقدارها (72%)، في حين بلغ عدد سكان المناطق الريفية (6,346,437) نسمة بنسبة مقدارها (28%) من مجموع سكان هذه الفئة العمرية .

9. أما عدد السكان الذين أعمارهم (65) سنة فأكثر فقد بلغ (1,234,729) نسمة لسنة 2020 وقد شكلوا نسبة (3.1%) من مجموع السكان، بلغ عدد الذكور منهم (580,319) نسمة بنسبة مقدارها (47%)، في حين بلغ عدد الإناث (654,410) نسمة بنسبة مقدارها (53%) من مجموع سكان هذه الفئة العمرية، بلغ عدد سكان المناطق الحضرية (935,768) بنسبة مقدارها (75.8%) من مجموع سكان هذه الفئة العمرية، في حين بلغ عدد سكان المناطق الريفية (298,961) نسمة بنسبة مقدارها (24.2%) من مجموع سكان هذه الفئة العمرية .

شكل رقم (5)

التركيب العمري لسكان العراق لسنة 2020

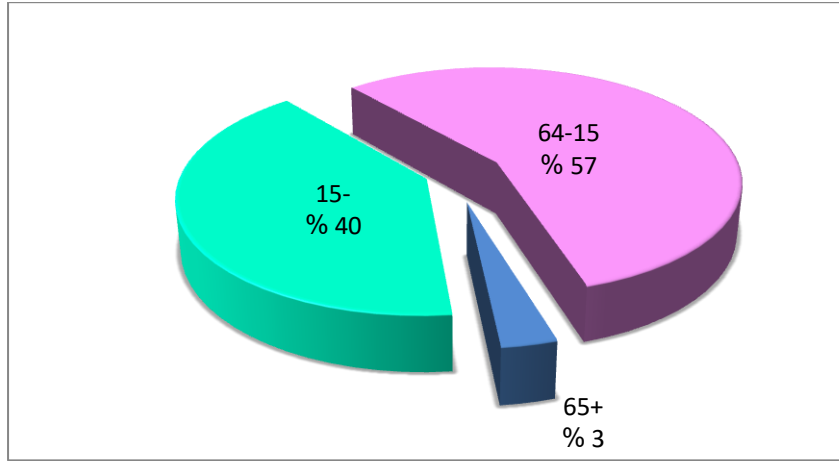

10. بلغ عدد السكان الشباب للأعمار (15-24) سنة (8,021,531) نسمة لسنة 2020 وقد شكلوا نسبة (20%) من مجموع السكان الكلي، وشكلت الفئة العمرية (15-19) سنة نسبة (10.7%) من مجموع السكان الكلي، في حين شكلت الفئة العمرية (20-24) سنة نسبة (9.3%) من مجموع السكان الكلي كما هو مبين في جدول رقم (3).

الشكل رقم (6)

التوزيع النسبي للسكان الشباب في العراق لسنة 2020

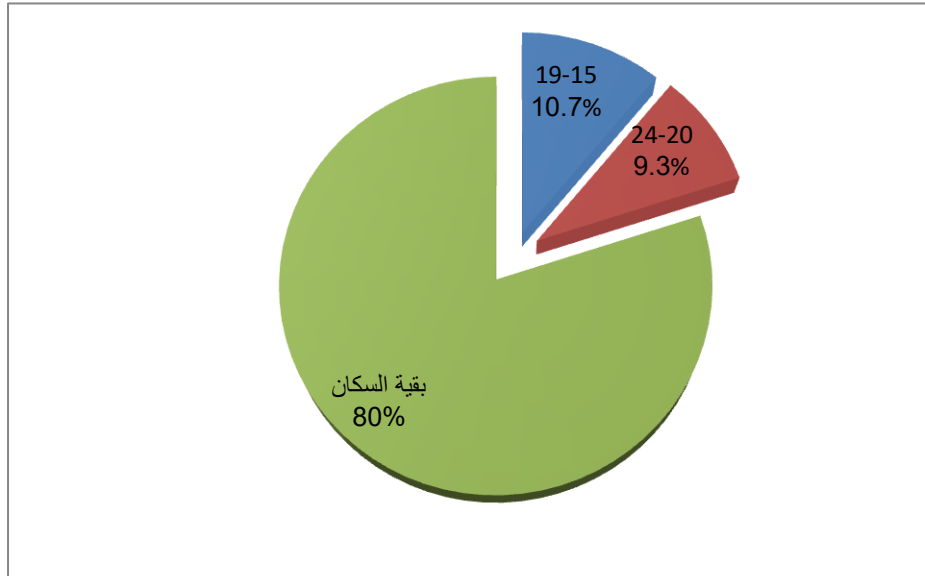

Table (1)

جدول (1)

تقديرات سكان العراق لسنة (2020 - 2030)

Population Estimation of Iraq (2020-2030)

مجموع السكان	السنة
Total Population	year
40,150,174	2020
41,190,658	2021
42,248,900	2022
43,324,000	2023
44,414,800	2024
45,520,500	2025
46,639,900	2026
47,771,600	2027
48,914,100	2028
50,061,500	2029
51,211,700	2030

شكل رقم (7)

تطور نمو السكان خلال الفترة (2030-2020)



شكل رقم (8)

تقديرات سكان العراق حسب المحافظة لسنة 2020



شكل رقم (9)

الهرم السكاني للعراق لسنة 2020

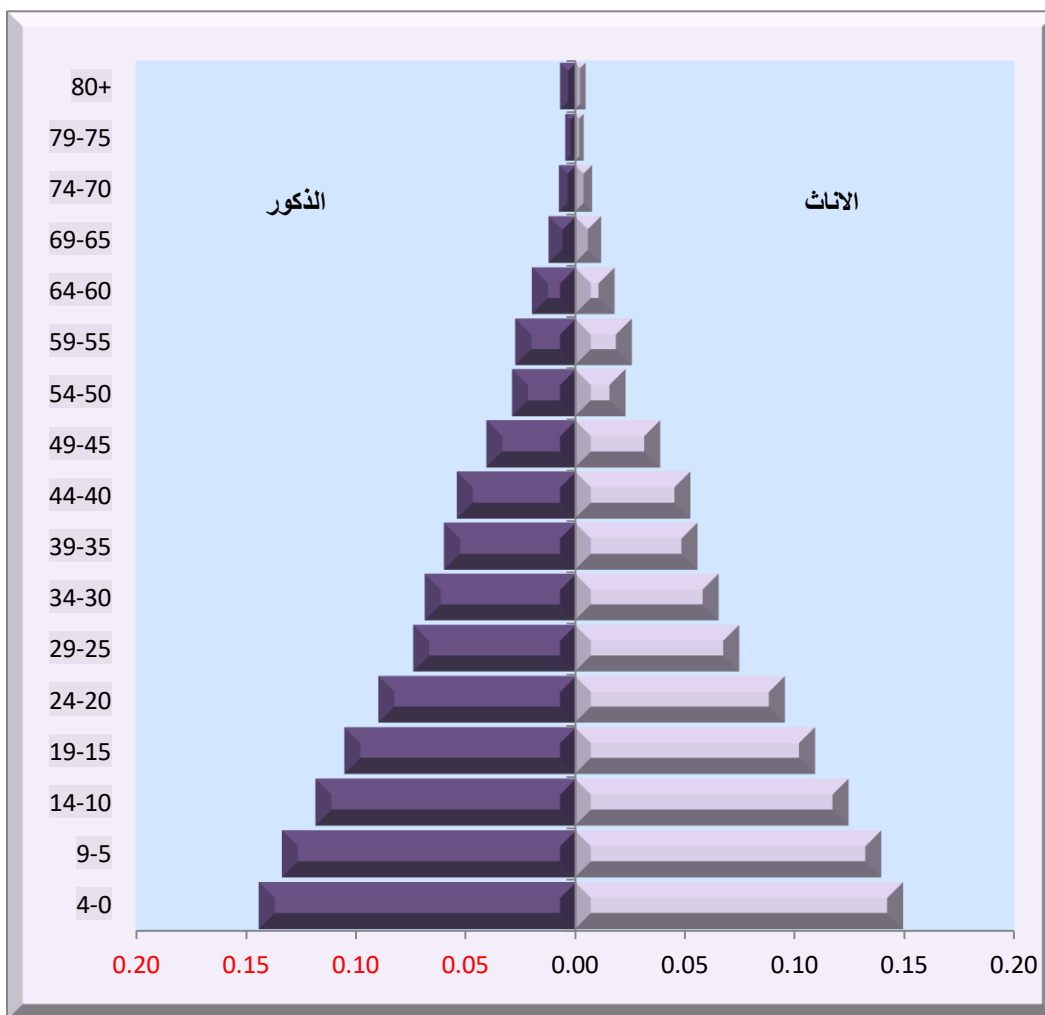

شكل رقم (10)

الهرم السكاني لحضر العراق لسنة 2020

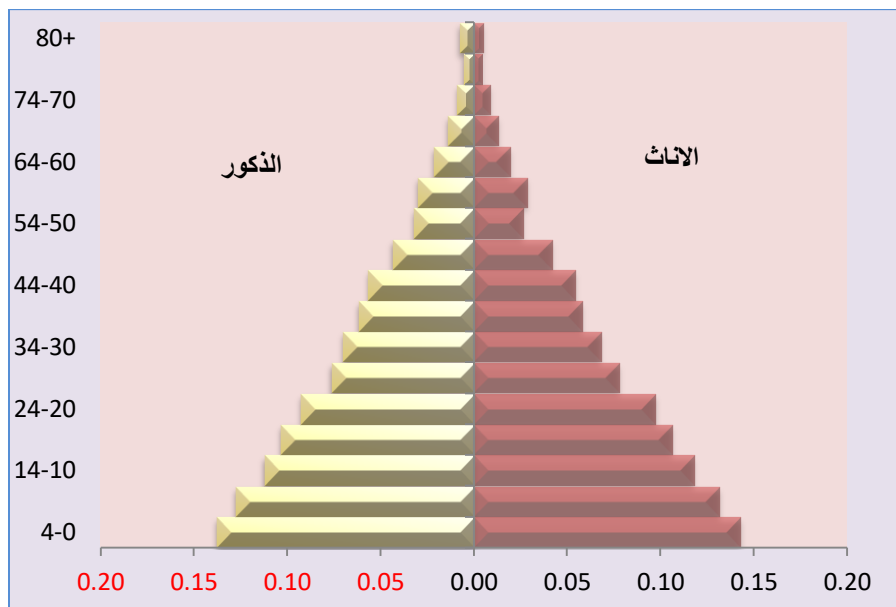

شكل رقم (11)

الهرم السكاني لريف العراق لسنة 2020

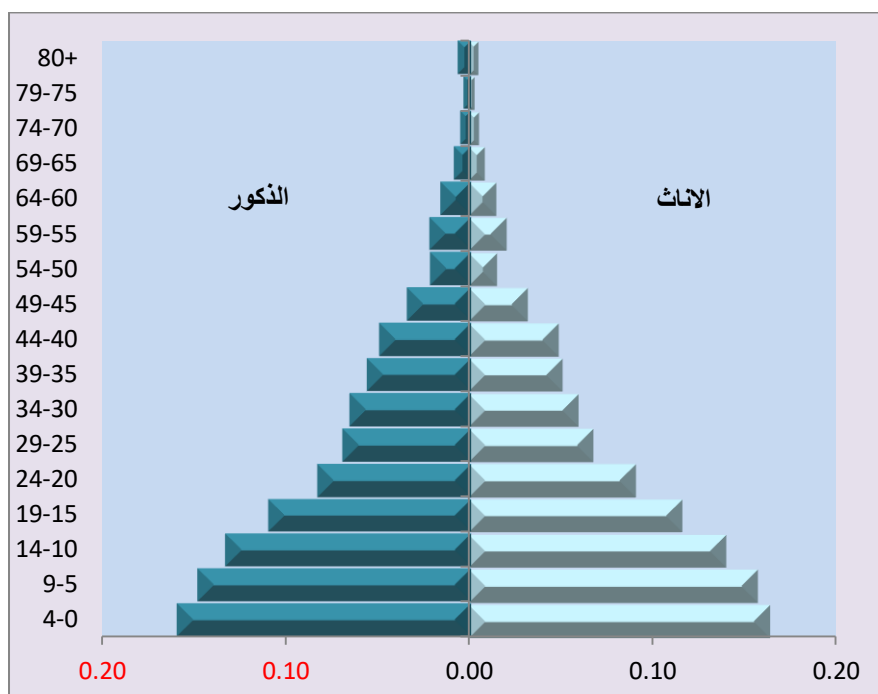



تقديرات سكان العراق ونسبة الحضر والريف لسنة 2020

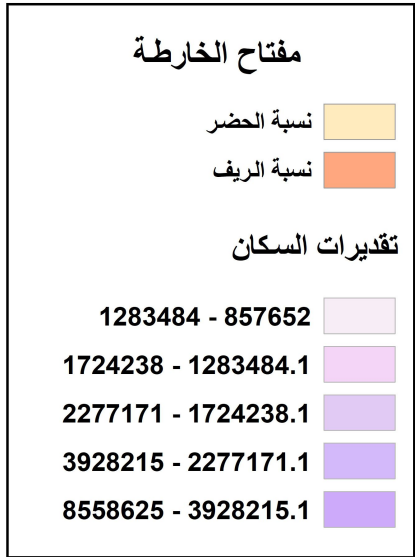
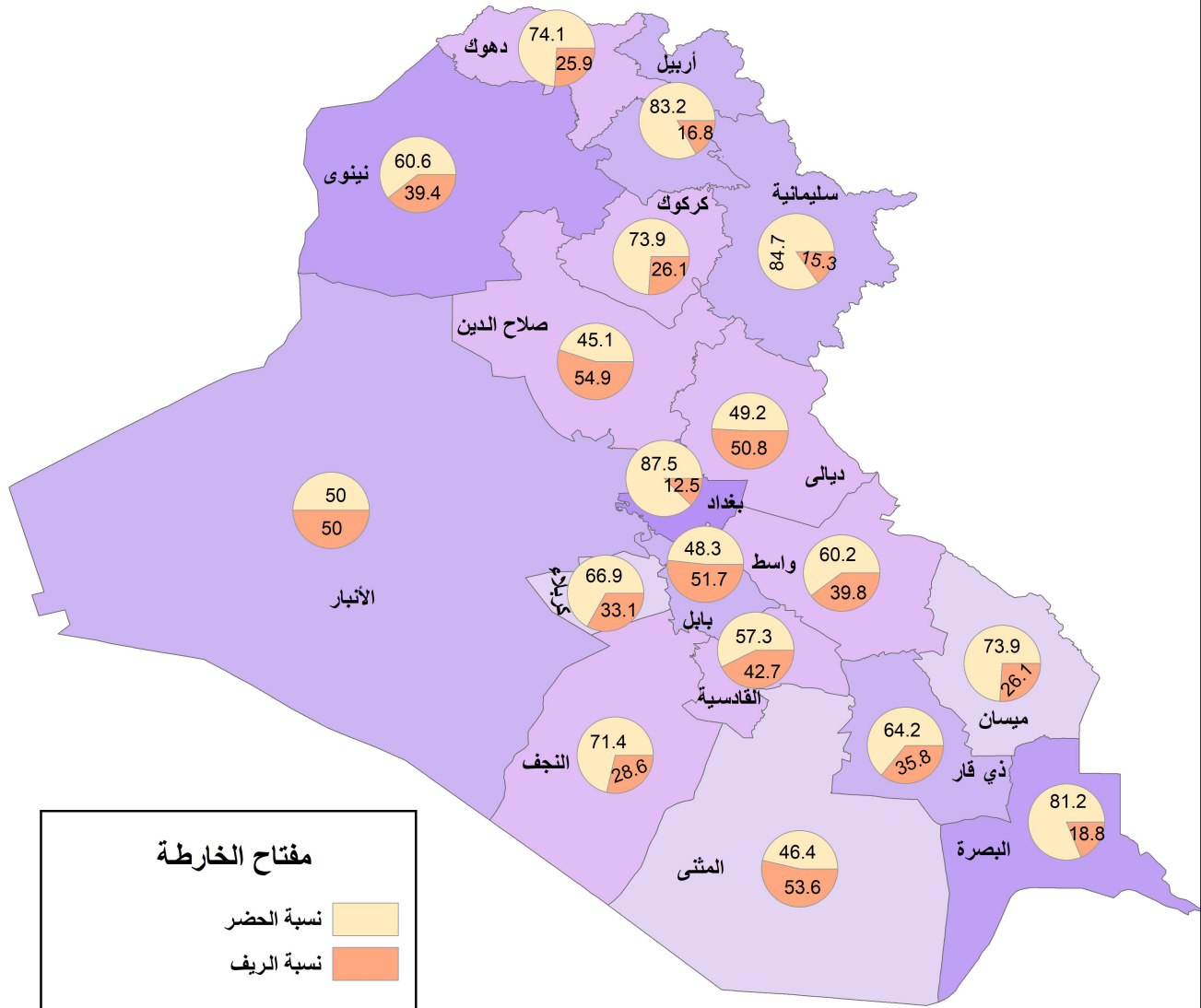

1:6,258,000

0 40 80 160 240 320 Kilometers

المصدر : أنتجت هذه الخرائط في مركز نظم المعلومات الجغرافية
لا تعتبر كوثيقة رسمية للحدود الإدارية وإنما لأغراض التعداد فقط

تقديرات سكان العراق حسب المحافظة والبيئة والجنس لسنة 2020
POPULATION ESTIMATION OF IRAQ BY GOVERNORATES, SEX & REGION FOR YEAR 2020

Governorates	مجموع Total			ريف Rural			حضر Urban			المحافظات
	مجموع	اناث	ذكور	مجموع	اناث	ذكور	مجموع	اناث	ذكور	
	Total	Female	Male	Total	Female	Male	Total	Female	Male	
Duhouk	1,361,211	679,122	682,089	353,214	175,707	177,507	1,007,997	503,415	504,582	دهوك
Ninevah	3,928,215	1,921,564	2,006,651	1,546,083	759,150	786,933	2,382,132	1,162,414	1,219,718	نينوى
Sulaimaniya	2,277,171	1,138,018	1,139,153	347,706	171,993	175,713	1,929,465	966,025	963,440	السليمانية
Kirkuk	1,682,809	835,689	847,120	438,928	216,734	222,194	1,243,881	618,955	624,926	كركوك
Erbil	1,953,341	967,192	986,149	327,201	163,317	163,884	1,626,140	803,875	822,265	أربيل
Diala	1,724,238	853,239	870,999	875,888	430,987	444,901	848,350	422,252	426,098	ديالى
Al-Anbar	1,865,818	907,275	958,543	932,601	454,337	478,264	933,217	452,938	480,279	الانبار
Baghdad	8,558,625	4,215,859	4,342,766	1,070,538	519,173	551,365	7,488,087	3,696,686	3,791,401	بغداد
Babylon	2,174,783	1,075,899	1,098,884	1,124,927	554,160	570,767	1,049,856	521,739	528,117	بابل
Karbala	1,283,484	636,022	647,462	425,313	210,092	215,221	858,171	425,930	432,241	كربلاء
Wasit	1,452,007	718,986	733,021	578,123	286,404	291,719	873,884	432,582	441,302	واسط
Salah AL-Deen	1,680,015	831,380	848,635	922,448	455,588	466,860	757,567	375,792	381,775	صلاح الدين
Al-Najaf	1,549,788	772,754	777,034	442,977	218,001	224,976	1,106,811	554,753	552,058	النجف
Al-Qadisiya	1,359,642	674,362	685,280	580,741	287,626	293,115	778,901	386,736	392,165	القادسية
Al-Muthanna	857,652	426,675	430,977	459,318	230,511	228,807	398,334	196,164	202,170	المثنى
Thi Qar	2,206,514	1,098,993	1,107,521	790,243	392,732	397,511	1,416,271	706,261	710,010	ذي قار
Maysan	1,171,802	588,036	583,766	306,272	155,572	150,700	865,530	432,464	433,066	ميسان
Basrah	3,063,059	1,524,286	1,538,773	575,401	288,228	287,173	2,487,658	1,236,058	1,251,600	البصرة
Iraq Grand total	40,150,174	19,865,351	20,284,823	12,097,922	5,970,312	6,127,610	28,052,252	13,895,039	14,157,213	المجموع الكلي للعراق

تقديرات سكان العراق حسب الفئات العمرية الخمسية والبيئة والجنس لسنة 2020

POPULATION ESTIMATION OF IRAQ BY AGE GROUPS , SEX & REGION FOR YEAR 2020

مجموع	مجموع Total		ريف Rural			حضر Urban			فئات العمر Age Groups
	اناث	ذكور	مجموع	اناث	ذكور	مجموع	اناث	ذكور	
Total	Female	Male	Total	Female	Male	Total	Female	Male	
5,890,960	2,866,746	3,024,214	1,954,799	953,204	1,001,595	3,936,161	1,913,542	2,022,619	4-0
5,479,275	2,656,893	2,822,382	1,846,383	885,534	960,849	3,632,892	1,771,359	1,861,533	9-5
4,877,107	2,354,725	2,522,382	1,651,342	795,895	855,447	3,225,765	1,558,830	1,666,935	14-10
4,304,188	2,091,049	2,213,139	1,367,228	656,278	710,950	2,936,960	1,434,771	1,502,189	19-15
3,717,343	1,784,138	1,933,205	1,054,109	497,325	556,784	2,663,234	1,286,813	1,376,421	24-20
2,990,548	1,474,281	1,516,267	829,775	415,780	413,995	2,160,773	1,058,501	1,102,272	29-25
2,693,992	1,366,294	1,327,698	760,966	394,733	366,233	1,933,026	971,561	961,465	34-30
2,324,812	1,193,126	1,131,686	649,141	336,841	312,300	1,675,671	856,285	819,386	39-35
2,148,567	1,081,408	1,067,159	596,851	297,417	299,434	1,551,716	783,991	767,725	44-40
1,600,742	812,079	788,663	405,909	208,148	197,761	1,194,833	603,931	590,902	49-45
1,044,092	579,081	465,011	229,160	134,168	94,992	814,932	444,913	370,019	54-50
1,081,841	553,206	528,635	262,531	136,321	126,210	819,310	416,885	402,425	59-55
761,978	397,915	364,063	190,767	99,303	91,464	571,211	298,612	272,599	64-60
489,314	249,659	239,655	111,407	57,053	54,354	377,907	192,606	185,301	69-65
313,689	157,334	156,355	70,177	35,294	34,883	243,512	122,040	121,472	74-70
181,588	99,232	82,356	42,935	24,028	18,907	138,653	75,204	63,449	79-75
250,138	148,185	101,953	74,442	42,990	31,452	175,696	105,195	70,501	80+
40,150,174	19,865,351	20,284,823	12,097,922	5,970,312	6,127,610	28,052,252	13,895,039	14,157,213	مجموع المحافظة الكلي

تقديرات سكان العراق حسب الفئات العمرية الاحادية والبينة والجنس لسنة 2020
POPULATION ESTIMATION OF IRAQ BY SINGLE YEAR , SOCIAL ORIGIN & GENDER 2020

مجموع	مجموع Total		ريف Rural			حضر Urban			فئات العمر
	اناث	ذكور	مجموع	اناث	ذكور	مجموع	اناث	ذكور	Age Groups
Total	Female	Male	Total	Female	Male	Total	Female	Male	
1,075,858	527,756	548,102	346,854	168,854	178,000	729,004	358,902	370,102	0
1,187,643	576,571	611,072	393,686	194,333	199,353	793,957	382,238	411,719	1
1,217,358	589,693	627,665	406,206	195,644	210,562	811,152	394,049	417,103	2
1,217,859	587,956	629,903	403,848	196,500	207,348	814,011	391,456	422,555	3
1,192,242	584,770	607,472	404,205	197,873	206,332	788,037	386,897	401,140	4
1,145,330	556,642	588,688	384,516	185,910	198,606	760,814	370,732	390,082	5
1,137,100	552,213	584,887	376,642	179,565	197,077	760,458	372,648	387,810	6
1,108,672	539,937	568,735	372,230	179,302	192,928	736,442	360,635	375,807	7
1,073,584	521,254	552,330	367,082	177,046	190,036	706,502	344,208	362,294	8
1,014,589	486,847	527,742	345,913	163,711	182,202	668,676	323,136	345,540	9
994,960	480,879	514,081	339,627	161,311	178,316	655,333	319,568	335,765	10
1,002,838	480,204	522,634	335,464	161,826	173,638	667,374	318,378	348,996	11
1,035,905	499,944	535,961	342,819	164,160	178,659	693,086	335,784	357,302	12
944,569	461,280	483,289	325,856	158,922	166,934	618,713	302,358	316,355	13
898,835	432,418	466,417	307,576	149,676	157,900	591,259	282,742	308,517	14
919,607	447,875	471,732	301,111	147,123	153,988	618,496	300,752	317,744	15
869,133	425,463	443,670	280,251	135,897	144,354	588,882	289,566	299,316	16
842,449	408,914	433,535	275,371	132,628	142,743	567,078	276,286	290,792	17
859,810	415,943	443,867	265,419	125,944	139,475	594,391	289,999	304,392	18
813,189	392,854	420,335	245,076	114,686	130,390	568,113	278,168	289,945	19
791,501	381,247	410,254	241,156	113,782	127,374	550,345	267,465	282,880	20
742,414	351,045	391,369	214,605	99,647	114,958	527,809	251,398	276,411	21
813,441	388,667	424,774	229,317	106,805	122,512	584,124	281,862	302,262	22
711,303	343,088	368,215	190,197	91,418	98,779	521,106	251,670	269,436	23
658,684	320,091	338,593	178,834	85,673	93,161	479,850	234,418	245,432	24
618,140	300,006	318,134	168,561	82,897	85,664	449,579	217,109	232,470	25
611,932	300,809	311,123	167,420	84,188	83,232	444,512	216,621	227,891	26
624,560	311,703	312,857	177,125	88,244	88,881	447,435	223,459	223,976	27
576,205	286,625	289,580	163,072	82,431	80,641	413,133	204,194	208,939	28
559,711	275,138	284,573	153,597	78,020	75,577	406,114	197,118	208,996	29
575,743	289,627	286,116	164,366	86,082	78,284	411,377	203,545	207,832	30
523,846	266,807	257,039	142,995	73,249	69,746	380,851	193,558	187,293	31
568,240	286,628	281,612	164,404	86,088	78,316	403,836	200,540	203,296	32
522,967	264,375	258,592	148,105	75,926	72,179	374,862	188,449	186,413	33
503,196	258,857	244,339	141,096	73,388	67,708	362,100	185,469	176,631	34
479,175	242,882	236,293	132,593	68,268	64,325	346,582	174,614	171,968	35
474,921	242,765	232,156	129,873	66,897	62,976	345,048	175,868	169,180	36
477,969	246,977	230,992	138,144	73,349	64,795	339,825	173,628	166,197	37
447,796	230,753	217,043	125,404	66,042	59,362	322,392	164,711	157,681	38
444,951	229,749	215,202	123,127	62,285	60,842	321,824	167,464	154,360	39

تقديرات سكان العراق حسب الفئات العمرية الاحادية والبيئية والجنس لسنة 2020
POPULATION ESTIMATION OF IRAQ BY SINGLE YEAR , SOCIAL ORIGIN & GENDER 2020

مجموع Total	مجموع Total		ريف Rural			حضر Urban			فئات العمر Age Groups
	اناث Female	ذكور Male	مجموع Total	اناث Female	ذكور Male	مجموع Total	اناث Female	ذكور Male	
474,224	243,381	230,843	134,780	68,457	66,323	339,444	174,924	164,520	40
423,541	216,817	206,724	115,519	58,581	56,938	308,022	158,236	149,786	41
461,441	228,178	233,263	132,456	65,546	66,910	328,985	162,632	166,353	42
397,680	195,902	201,778	106,591	51,133	55,458	291,089	144,769	146,320	43
391,681	197,130	194,551	107,505	53,700	53,805	284,176	143,430	140,746	44
337,360	170,882	166,478	90,573	45,877	44,696	246,787	125,005	121,782	45
329,433	159,218	170,215	85,082	40,722	44,360	244,351	118,496	125,855	46
339,866	173,586	166,280	87,225	45,423	41,802	252,641	128,163	124,478	47
309,556	159,250	150,306	76,244	39,664	36,580	233,312	119,586	113,726	48
284,527	149,143	135,384	66,785	36,462	30,323	217,742	112,681	105,061	49
281,654	152,676	128,978	66,795	37,690	29,105	214,859	114,986	99,873	50
209,740	112,176	97,564	45,149	25,836	19,313	164,591	86,340	78,251	51
233,518	132,100	101,418	55,223	32,673	22,550	178,295	99,427	78,868	52
169,038	94,813	74,225	32,648	19,511	13,137	136,390	75,302	61,088	53
150,142	87,316	62,826	29,345	18,458	10,887	120,797	68,858	51,939	54
225,263	107,737	117,526	48,746	22,670	26,076	176,517	85,067	91,450	55
204,381	100,530	103,851	47,945	24,023	23,922	156,436	76,507	79,929	56
241,689	129,769	111,920	63,864	35,218	28,646	177,825	94,551	83,274	57
219,449	116,911	102,538	54,297	28,972	25,325	165,152	87,939	77,213	58
191,059	98,259	92,800	47,679	25,438	22,241	143,380	72,821	70,559	59
195,639	106,255	89,384	48,932	25,877	23,055	146,707	80,378	66,329	60
153,803	78,032	75,771	37,340	19,546	17,794	116,463	58,486	57,977	61
199,555	104,911	94,644	51,738	27,222	24,516	147,817	77,689	70,128	62
129,397	66,653	62,744	33,476	17,054	16,422	95,921	49,599	46,322	63
83,584	42,064	41,520	19,281	9,604	9,677	64,303	32,460	31,843	64
140,535	74,754	65,781	34,056	18,404	15,652	106,479	56,350	50,129	65
80,639	37,930	42,709	15,810	6,997	8,813	64,829	30,933	33,896	66
124,677	69,363	55,314	31,279	17,681	13,598	93,398	51,682	41,716	67
62,097	30,350	31,747	12,626	5,906	6,720	49,471	24,444	25,027	68
81,366	37,262	44,104	17,636	8,065	9,571	63,730	29,197	34,533	69
85,920	41,877	44,043	21,505	11,216	10,289	64,415	30,661	33,754	70
57,654	27,535	30,119	11,871	5,247	6,624	45,783	22,288	23,495	71
76,831	40,642	36,189	18,903	10,179	8,724	57,928	30,463	27,465	72
56,927	28,237	28,690	10,976	5,308	5,668	45,951	22,929	23,022	73
36,357	19,043	17,314	6,922	3,344	3,578	29,435	15,699	13,736	74
68,191	42,392	25,799	17,528	11,354	6,174	50,663	31,038	19,625	75
23,812	11,595	12,217	4,637	2,509	2,128	19,175	9,086	10,089	76
35,415	22,205	13,210	9,741	5,714	4,027	25,674	16,491	9,183	77
29,547	11,472	18,075	6,010	2,199	3,811	23,537	9,273	14,264	78
24,623	11,568	13,055	5,019	2,252	2,767	19,604	9,316	10,288	79
250,138	148,185	101,953	74,442	42,990	31,452	175,696	105,195	70,501	80+
40,150,174	19,865,351	20,284,823	12,097,922	5,970,312	6,127,610	28,052,252	13,895,039	14,157,213	المجموع الكلي للعراق

تقديرات سكان محافظة دهوك حسب فئات العمر الخمسية والجنس والبيئة لسنة 2020

POPULATION ESTIMATION OF DUHOUK GOVERNORATE BY AGE GROUPS , SEX & REGION FOR 2020

مجموع	مجموع Total		ريف Rural			حضر Urban			فئات العمر
	اناث	ذكور	مجموع	اناث	ذكور	مجموع	اناث	ذكور	Age Groups
Total	Female	Male	Total	Female	Male	Total	Female	Male	
191,348	93,537	97,811	53,743	26,214	27,529	137,605	67,323	70,282	4-0
184,079	90,771	93,308	54,501	26,759	27,742	129,578	64,012	65,566	9-5
181,123	89,360	91,763	50,610	24,644	25,966	130,513	64,716	65,797	14-10
147,688	71,837	75,851	39,261	19,172	20,089	108,427	52,665	55,762	19-15
136,086	66,999	69,087	32,744	15,834	16,910	103,342	51,165	52,177	24-20
123,567	60,517	63,050	28,823	14,175	14,648	94,744	46,342	48,402	29-25
92,252	47,702	44,550	21,626	11,495	10,131	70,626	36,207	34,419	34-30
76,524	39,830	36,694	18,203	9,398	8,805	58,321	30,432	27,889	39-35
64,514	30,934	33,580	15,614	7,297	8,317	48,900	23,637	25,263	44-40
39,536	19,179	20,357	9,035	4,691	4,344	30,501	14,488	16,013	49-45
25,117	16,138	8,979	5,383	3,688	1,695	19,734	12,450	7,284	54-50
37,462	19,527	17,935	8,901	4,588	4,313	28,561	14,939	13,622	59-55
22,893	11,527	11,366	5,528	2,527	3,001	17,365	9,000	8,365	64-60
12,168	6,743	5,425	2,925	1,623	1,302	9,243	5,120	4,123	69-65
9,528	4,650	4,878	2,226	1,096	1,130	7,302	3,554	3,748	74-70
6,403	3,185	3,218	1,528	926	602	4,875	2,259	2,616	79-75
10,923	6,686	4,237	2,563	1,580	983	8,360	5,106	3,254	80+
1,361,211	679,122	682,089	353,214	175,707	177,507	1,007,997	503,415	504,582	مجموع المحافظة الكلي

تقديرات سكان محافظة نينوى حسب فئات العمر الخمسية والجنس والبيئة لسنة 2020

POPULATION ESTIMATION OF NINEVAH GOVERNORATE BY AGE GROUPS ,SEX & REGION FOR 2020

مجموع Total	مجموع Total		ريف Rural			حضر Urban			فئات العمر Age Groups
	اناث Female	ذكور Male	مجموع Total	اناث Female	ذكور Male	مجموع Total	اناث Female	ذكور Male	
666,531	320,404	346,127	277,980	133,703	144,277	388,551	186,701	201,850	4-0
573,740	274,461	299,279	246,069	116,286	129,783	327,671	158,175	169,496	9-5
495,263	235,784	259,479	213,668	101,866	111,802	281,595	133,918	147,677	14-10
427,213	207,680	219,533	173,230	83,141	90,089	253,983	124,539	129,444	19-15
353,933	168,381	185,552	128,088	61,820	66,268	225,845	106,561	119,284	24-20
281,698	142,398	139,300	101,627	53,048	48,579	180,071	89,350	90,721	29-25
245,548	121,063	124,485	93,915	48,328	45,587	151,633	72,735	78,898	34-30
209,244	105,200	104,044	81,513	41,656	39,857	127,731	63,544	64,187	39-35
184,352	92,423	91,929	70,735	35,533	35,202	113,617	56,890	56,727	44-40
142,485	72,553	69,932	50,624	25,773	24,851	91,861	46,780	45,081	49-45
94,506	50,097	44,409	26,153	14,885	11,268	68,353	35,212	33,141	54-50
94,208	46,706	47,502	31,094	15,675	15,419	63,114	31,031	32,083	59-55
58,432	31,540	26,892	18,935	9,943	8,992	39,497	21,597	17,900	64-60
39,359	20,309	19,050	12,543	6,642	5,901	26,816	13,667	13,149	69-65
26,423	13,419	13,004	8,113	4,360	3,753	18,310	9,059	9,251	74-70
15,484	7,919	7,565	4,848	2,463	2,385	10,636	5,456	5,180	79-75
19,796	11,227	8,569	6,948	4,028	2,920	12,848	7,199	5,649	80+
3,928,215	1,921,564	2,006,651	1,546,083	759,150	786,933	2,382,132	1,162,414	1,219,718	مجموع المحافظة الكلي

Table (7)

جدول رقم (7)

تقديرات سكان محافظة السليمانية حسب فئات العمر الخمسية والجنس والبيئة لسنة 2020

POPULATION ESTIMATION OF SULAIMANIYA GOVERNORATE BY AGE GROUPS , SEX & REGION FOR 2020

مجموع	مجموع Total		ريف Rural			حضر Urban			فئات العمر
	اناث	ذكور	مجموع	اناث	ذكور	مجموع	اناث	ذكور	Age Groups
Total	Female	Male	Total	Female	Male	Total	Female	Male	
250,090	123,638	126,452	37,916	18,679	19,237	212,174	104,959	107,215	4-0
247,706	119,945	127,761	40,666	19,704	20,962	207,040	100,241	106,799	9-5
264,460	127,295	137,165	46,747	22,478	24,269	217,713	104,817	112,896	14-10
227,074	109,967	117,107	39,056	18,257	20,799	188,018	91,710	96,308	19-15
223,878	107,545	116,333	33,613	15,146	18,467	190,265	92,399	97,866	24-20
203,969	100,000	103,969	29,820	14,908	14,912	174,149	85,092	89,057	29-25
172,682	89,457	83,225	24,353	12,922	11,431	148,329	76,535	71,794	34-30
155,102	81,712	73,390	21,064	11,300	9,764	134,038	70,412	63,626	39-35
150,030	73,522	76,508	20,229	10,080	10,149	129,801	63,442	66,359	44-40
94,529	49,071	45,458	12,332	6,559	5,773	82,197	42,512	39,685	49-45
53,828	34,327	19,501	6,280	4,442	1,838	47,548	29,885	17,663	54-50
81,329	41,095	40,234	12,386	6,457	5,929	68,943	34,638	34,305	59-55
55,125	28,886	26,239	8,862	4,190	4,672	46,263	24,696	21,567	64-60
30,125	15,243	14,882	4,575	2,181	2,394	25,550	13,062	12,488	69-65
23,950	12,387	11,563	3,437	1,482	1,955	20,513	10,905	9,608	74-70
17,647	9,098	8,549	2,463	1,255	1,208	15,184	7,843	7,341	79-75
25,647	14,830	10,817	3,907	1,953	1,954	21,740	12,877	8,863	80+
2,277,171	1,138,018	1,139,153	347,706	171,993	175,713	1,929,465	966,025	963,440	مجموع المحافظة الكلي

تقديرات سكان محافظة كركوك حسب فئات العمر الخمسية والجنس والبيئة لسنة 2020

POPULATION ESTIMATION OF KIRKUK GOVERNORATE BY AGE GROUPS , SEX & REGION FOR 2020

مجموع	مجموع Total		ريف Rural			حضر Urban			فئات العمر
	اناث	ذكور	مجموع	اناث	ذكور	مجموع	اناث	ذكور	Age Groups
Total	Female	Male	Total	Female	Male	Total	Female	Male	
241,557	115,102	126,455	75,309	35,695	39,614	166,248	79,407	86,841	4-0
225,046	109,043	116,003	67,485	31,717	35,768	157,561	77,326	80,235	9-5
191,238	91,612	99,626	58,454	27,710	30,744	132,784	63,902	68,882	14-10
174,971	84,782	90,189	47,717	23,048	24,669	127,254	61,734	65,520	19-15
153,196	73,360	79,836	37,937	18,260	19,677	115,259	55,100	60,159	24-20
126,848	63,793	63,055	30,140	15,291	14,849	96,708	48,502	48,206	29-25
118,514	58,956	59,558	28,978	14,951	14,027	89,536	44,005	45,531	34-30
96,787	51,111	45,676	21,914	11,745	10,169	74,873	39,366	35,507	39-35
94,955	48,028	46,927	21,627	11,430	10,197	73,328	36,598	36,730	44-40
68,163	37,049	31,114	14,570	7,860	6,710	53,593	29,189	24,404	49-45
47,139	26,939	20,200	8,503	5,287	3,216	38,636	21,652	16,984	54-50
52,790	26,453	26,337	9,799	4,904	4,895	42,991	21,549	21,442	59-55
36,512	20,406	16,106	6,909	3,609	3,300	29,603	16,797	12,806	64-60
21,027	11,099	9,928	3,519	1,908	1,611	17,508	9,191	8,317	69-65
15,137	7,268	7,869	2,256	1,160	1,096	12,881	6,108	6,773	74-70
9,420	4,794	4,626	1,419	753	666	8,001	4,041	3,960	79-75
9,509	5,894	3,615	2,392	1,406	986	7,117	4,488	2,629	80+
1,682,809	835,689	847,120	438,928	216,734	222,194	1,243,881	618,955	624,926	مجموع المحافظة الكلي

تقديرات سكان محافظة اربيل حسب فئات العمر الخمسية والجنس والبيئة لسنة 2020

POPULATION ESTIMATION OF ERBIL GOVERNORATE BY AGE GROUPS ,SEX & REGION FOR 2020

مجموع Total	مجموع Total		ريف Rural			حضر Urban			فئات العمر Age Groups
	اناث Female	ذكور Male	مجموع Total	اناث Female	ذكور Male	مجموع Total	اناث Female	ذكور Male	
254,430	123,321	131,109	46,212	22,574	23,638	208,218	100,747	107,471	4-0
240,876	118,646	122,230	46,543	22,587	23,956	194,333	96,059	98,274	9-5
244,583	115,144	129,439	46,591	22,928	23,663	197,992	92,216	105,776	14-10
190,832	88,884	101,948	34,141	15,925	18,216	156,691	72,959	83,732	19-15
188,972	93,473	95,499	29,392	14,549	14,843	159,580	78,924	80,656	24-20
176,794	88,222	88,572	28,174	14,648	13,526	148,620	73,574	75,046	29-25
144,086	73,918	70,168	22,785	11,680	11,105	121,301	62,238	59,063	34-30
119,496	60,058	59,438	18,154	9,157	8,997	101,342	50,901	50,441	39-35
109,266	54,275	54,991	15,566	7,556	8,010	93,700	46,719	46,981	44-40
73,724	37,140	36,584	9,823	5,234	4,589	63,901	31,906	31,995	49-45
44,114	26,786	17,328	5,851	3,994	1,857	38,263	22,792	15,471	54-50
57,833	29,291	28,542	8,933	4,439	4,494	48,900	24,852	24,048	59-55
38,706	20,820	17,886	5,607	2,858	2,749	33,099	17,962	15,137	64-60
24,108	12,726	11,382	2,898	1,560	1,338	21,210	11,166	10,044	69-65
18,422	9,608	8,814	2,321	1,142	1,179	16,101	8,466	7,635	74-70
11,360	6,081	5,279	1,721	980	741	9,639	5,101	4,538	79-75
15,739	8,799	6,940	2,489	1,506	983	13,250	7,293	5,957	80+
1,953,341	967,192	986,149	327,201	163,317	163,884	1,626,140	803,875	822,265	مجموع المحافظة الكلية

تقديرات سكان محافظة ديالى حسب فئات العمر الخمسية والجنس والبيئة لسنة 2020

POPULATION ESTIMATION OF DIALA GOVERNORATE BY AGE GROUPS , SEX & REGION FOR 2020

مجموع	مجموع Total		ريف Rural			حضر Urban			فئات العمر
	اناث	ذكور	مجموع	اناث	ذكور	مجموع	اناث	ذكور	Age Groups
Total	Female	Male	Total	Female	Male	Total	Female	Male	
250,639	120,198	130,441	135,618	65,202	70,416	115,021	54,996	60,025	4-0
225,133	108,871	116,262	122,410	57,609	64,801	102,723	51,262	51,461	9-5
209,142	100,823	108,319	113,380	54,136	59,244	95,762	46,687	49,075	14-10
186,445	87,456	98,989	97,118	45,416	51,702	89,327	42,040	47,287	19-15
163,114	76,707	86,407	79,343	36,918	42,425	83,771	39,789	43,982	24-20
119,337	59,096	60,241	57,966	29,109	28,857	61,371	29,987	31,384	29-25
112,690	59,273	53,417	55,598	29,737	25,861	57,092	29,536	27,556	34-30
102,714	54,513	48,201	50,756	26,961	23,795	51,958	27,552	24,406	39-35
97,368	49,337	48,031	47,601	24,062	23,539	49,767	25,275	24,492	44-40
74,223	37,761	36,462	34,233	17,511	16,722	39,990	20,250	19,740	49-45
46,558	26,691	19,867	20,115	11,518	8,597	26,443	15,173	11,270	54-50
51,552	26,858	24,694	22,744	12,304	10,440	28,808	14,554	14,254	59-55
31,031	16,913	14,118	14,302	7,613	6,689	16,729	9,300	7,429	64-60
21,760	10,794	10,966	9,453	4,479	4,974	12,307	6,315	5,992	69-65
14,031	7,339	6,692	6,195	3,199	2,996	7,836	4,140	3,696	74-70
8,058	4,495	3,563	3,652	2,147	1,505	4,406	2,348	2,058	79-75
10,443	6,114	4,329	5,404	3,066	2,338	5,039	3,048	1,991	80+
1,724,238	853,239	870,999	875,888	430,987	444,901	848,350	422,252	426,098	مجموع المحافظة الكلي

تقديرات سكان محافظة الانبار حسب فئات العمر الخمسية والجنس والبيئة لسنة 2020

POPULATION ESTIMATION OF AL-ANBAR GOVERNORATE BY AGE GROUPS , SEX & REGION FOR 2020

مجموع	مجموع Total		ريف Rural			حضر Urban			فئات العمر
	اناث	ذكور	مجموع	اناث	ذكور	مجموع	اناث	ذكور	Age Groups
Total	Female	Male	Total	Female	Male	Total	Female	Male	
297,890	145,297	152,593	155,109	75,489	79,620	142,781	69,808	72,973	4-0
254,071	118,900	135,171	134,527	62,454	72,073	119,544	56,446	63,098	9-5
236,173	112,556	123,617	123,793	59,297	64,496	112,380	53,259	59,121	14-10
220,556	106,180	114,376	110,636	53,203	57,433	109,920	52,977	56,943	19-15
183,079	85,114	97,965	87,438	40,192	47,246	95,641	44,922	50,719	24-20
137,769	66,253	71,516	66,527	33,171	33,356	71,242	33,082	38,160	29-25
119,384	60,170	59,214	58,457	29,649	28,808	60,927	30,521	30,406	34-30
100,361	50,510	49,851	50,492	25,795	24,697	49,869	24,715	25,154	39-35
91,364	46,249	45,115	44,879	22,420	22,459	46,485	23,829	22,656	44-40
67,493	34,302	33,191	30,458	15,506	14,952	37,035	18,796	18,239	49-45
42,638	23,653	18,985	17,839	10,704	7,135	24,799	12,949	11,850	54-50
44,403	21,530	22,873	20,039	9,754	10,285	24,364	11,776	12,588	59-55
29,064	15,707	13,357	13,801	7,564	6,237	15,263	8,143	7,120	64-60
17,670	7,928	9,742	7,953	3,466	4,487	9,717	4,462	5,255	69-65
10,783	5,432	5,351	4,383	2,045	2,338	6,400	3,387	3,013	74-70
5,714	2,939	2,775	2,747	1,457	1,290	2,967	1,482	1,485	79-75
7,406	4,555	2,851	3,523	2,171	1,352	3,883	2,384	1,499	80+
1,865,818	907,275	958,543	932,601	454,337	478,264	933,217	452,938	480,279	مجموع المحافظة الكلي

تقديرات سكان محافظة بغداد حسب فئات العمر الخمسية والجنس والبيئة لسنة 2020

POPULATION ESTIMATION OF BAGHDAD GOVERNORATE BY AGE GROUPS , SEX & REGION FOR 2020

مجموع	مجموع Total		ريف Rural			حضر Urban			فئات العمر Age Groups
	اناث Female	ذكور Male	مجموع Total	اناث Female	ذكور Male	مجموع Total	اناث Female	ذكور Male	
1,153,335	564,118	589,217	166,860	81,216	85,644	986,475	482,902	503,573	4-0
1,071,159	513,794	557,365	154,461	71,203	83,258	916,698	442,591	474,107	9-5
937,126	449,892	487,234	142,184	66,844	75,340	794,942	383,048	411,894	14-10
874,800	417,051	457,749	119,732	55,232	64,500	755,068	361,819	393,249	19-15
805,899	382,204	423,695	97,351	44,973	52,378	708,548	337,231	371,317	24-20
637,987	313,432	324,555	75,824	36,710	39,114	562,163	276,722	285,441	29-25
595,681	303,560	292,121	68,755	36,280	32,475	526,926	267,280	259,646	34-30
529,313	268,715	260,598	59,664	30,740	28,924	469,649	237,975	231,674	39-35
498,440	254,536	243,904	54,149	27,234	26,915	444,291	227,302	216,989	44-40
412,867	208,107	204,760	43,015	22,642	20,373	369,852	185,465	184,387	49-45
300,098	158,681	141,417	25,928	13,724	12,204	274,170	144,957	129,213	54-50
255,037	130,564	124,473	23,635	12,071	11,564	231,402	118,493	112,909	59-55
185,764	94,509	91,255	16,966	8,888	8,078	168,798	85,621	83,177	64-60
133,862	68,569	65,293	9,288	4,548	4,740	124,574	64,021	60,553	69-65
79,568	38,124	41,444	5,191	2,693	2,498	74,377	35,431	38,946	74-70
42,684	24,052	18,632	3,093	1,644	1,449	39,591	22,408	17,183	79-75
45,005	25,951	19,054	4,442	2,531	1,911	40,563	23,420	17,143	80+
8,558,625	4,215,859	4,342,766	1,070,538	519,173	551,365	7,488,087	3,696,686	3,791,401	مجموع المحافظة الكلي

تقديرات سكان محافظة بابل حسب فئات العمر الخمسية والجنس والبيئة لسنة 2020

POPULATION ESTIMATION OF BABYLON GOVERNORATE BY AGE GROUPS , SEX & REGION FOR 2020

مجموع	مجموع Total		ريف Rural			حضر Urban			فئات العمر
	اناث	ذكور	مجموع	اناث	ذكور	مجموع	اناث	ذكور	Age Groups
Total	Female	Male	Total	Female	Male	Total	Female	Male	
324,623	158,057	166,566	177,663	86,811	90,852	146,960	71,246	75,714	4-0
309,759	150,469	159,290	173,528	84,170	89,358	136,231	66,299	69,932	9-5
273,063	130,178	142,885	155,690	74,208	81,482	117,373	55,970	61,403	14-10
242,491	118,400	124,091	129,004	61,547	67,457	113,487	56,853	56,634	19-15
199,227	96,093	103,134	95,103	43,685	51,418	104,124	52,408	51,716	24-20
146,616	71,048	75,568	70,408	34,795	35,613	76,208	36,253	39,955	29-25
140,982	72,156	68,826	69,483	36,448	33,035	71,499	35,708	35,791	34-30
122,786	63,439	59,347	61,481	32,144	29,337	61,305	31,295	30,010	39-35
115,634	58,463	57,171	59,318	29,426	29,892	56,316	29,037	27,279	44-40
87,152	43,974	43,178	40,184	19,875	20,309	46,968	24,099	22,869	49-45
58,136	31,058	27,078	23,480	13,122	10,358	34,656	17,936	16,720	54-50
55,358	28,958	26,400	24,319	12,874	11,445	31,039	16,084	14,955	59-55
37,743	19,546	18,197	16,399	8,578	7,821	21,344	10,968	10,376	64-60
24,460	13,381	11,079	11,013	6,339	4,674	13,447	7,042	6,405	69-65
15,833	7,902	7,931	6,912	3,501	3,411	8,921	4,401	4,520	74-70
8,331	4,879	3,452	3,927	2,265	1,662	4,404	2,614	1,790	79-75
12,589	7,898	4,691	7,015	4,372	2,643	5,574	3,526	2,048	80+
2,174,783	1,075,899	1,098,884	1,124,927	554,160	570,767	1,049,856	521,739	528,117	مجموع المحافظة الكلي

تقديرات سكان محافظة كربلاء حسب فئات العمر الخمسية والجنس والبيئة لسنة 2020

POPULATION ESTIMATION OF KARBALA GOVERNORATE BY AGE GROUPS , SEX & REGION FOR 2020

مجموع	مجموع Total		ريف Rural			حضر Urban			فئات العمر
	اناث	ذكور	مجموع	اناث	ذكور	مجموع	اناث	ذكور	Age Groups
Total	Female	Male	Total	Female	Male	Total	Female	Male	
192,202	94,203	97,999	66,074	33,285	32,789	126,128	60,918	65,210	4-0
176,971	85,971	91,000	63,285	30,496	32,789	113,686	55,475	58,211	9-5
155,372	74,781	80,591	56,069	26,857	29,212	99,303	47,924	51,379	14-10
144,436	70,404	74,032	50,085	23,802	26,283	94,351	46,602	47,749	19-15
123,322	60,438	62,884	38,277	18,305	19,972	85,045	42,133	42,912	24-20
90,007	43,384	46,623	27,783	13,582	14,201	62,224	29,802	32,422	29-25
83,073	41,567	41,506	26,173	13,335	12,838	56,900	28,232	28,668	34-30
70,542	36,933	33,609	23,675	12,428	11,247	46,867	24,505	22,362	39-35
67,662	34,441	33,221	21,884	10,450	11,434	45,778	23,991	21,787	44-40
52,304	26,966	25,338	16,295	8,212	8,083	36,009	18,754	17,255	49-45
34,203	19,381	14,822	9,190	5,203	3,987	25,013	14,178	10,835	54-50
34,453	16,926	17,527	10,044	5,373	4,671	24,409	11,553	12,856	59-55
24,616	13,150	11,466	6,591	3,474	3,117	18,025	9,676	8,349	64-60
14,118	6,665	7,453	3,816	1,970	1,846	10,302	4,695	5,607	69-65
9,270	4,526	4,744	2,419	1,144	1,275	6,851	3,382	3,469	74-70
4,263	2,444	1,819	1,294	769	525	2,969	1,675	1,294	79-75
6,670	3,842	2,828	2,359	1,407	952	4,311	2,435	1,876	80+
1,283,484	636,022	647,462	425,313	210,092	215,221	858,171	425,930	432,241	مجموع المحافظة الكلي

تقديرات سكان محافظة واسط حسب فئات العمر الخمسية والجنس والبيئة لسنة 2020

POPULATION ESTIMATION OF WASIT GOVERNORATE BY AGE GROUPS , SEX & REGION FOR 2020

مجموع	مجموع Total		ريف Rural			حضر Urban			فئات العمر
	اناث	ذكور	مجموع	اناث	ذكور	مجموع	اناث	ذكور	Age Groups
Total	Female	Male	Total	Female	Male	Total	Female	Male	
220,825	107,863	112,962	92,996	46,048	46,948	127,829	61,815	66,014	4-0
211,748	102,069	109,679	93,651	44,839	48,812	118,097	57,230	60,867	9-5
178,042	86,550	91,492	81,135	39,652	41,483	96,907	46,898	50,009	14-10
156,959	75,685	81,274	64,670	30,097	34,573	92,289	45,588	46,701	19-15
130,069	61,708	68,361	46,349	21,354	24,995	83,720	40,354	43,366	24-20
102,355	50,546	51,809	36,576	18,607	17,969	65,779	31,939	33,840	29-25
95,879	48,025	47,854	36,244	18,941	17,303	59,635	29,084	30,551	34-30
84,362	43,392	40,970	32,253	16,599	15,654	52,109	26,793	25,316	39-35
76,668	38,716	37,952	30,131	14,910	15,221	46,537	23,806	22,731	44-40
55,485	27,925	27,560	18,537	9,754	8,783	36,948	18,171	18,777	49-45
32,580	18,961	13,619	9,672	5,882	3,790	22,908	13,079	9,829	54-50
36,489	18,718	17,771	10,870	5,965	4,905	25,619	12,753	12,866	59-55
27,511	15,318	12,193	9,475	5,188	4,287	18,036	10,130	7,906	64-60
18,236	9,311	8,925	6,102	3,197	2,905	12,134	6,114	6,020	69-65
10,217	5,284	4,933	3,550	1,925	1,625	6,667	3,359	3,308	74-70
5,241	3,312	1,929	2,031	1,257	774	3,210	2,055	1,155	79-75
9,341	5,603	3,738	3,881	2,189	1,692	5,460	3,414	2,046	80+
1,452,007	718,986	733,021	578,123	286,404	291,719	873,884	432,582	441,302	مجموع المحافظة الكلي

تقديرات سكان محافظة صلاح الدين حسب فئات العمر الخمسية والجنس والبيئة لسنة 2020

POPULATION ESTIMATION OF SALAH AL-DEEN GOVERNORATE BY AGE GROUPS , SEX & REGION FOR 2020

مجموع	مجموع Total		ريف Rural			حضر Urban			فئات العمر
	اناث	ذكور	مجموع	اناث	ذكور	مجموع	اناث	ذكور	Age Groups
Total	Female	Male	Total	Female	Male	Total	Female	Male	
270,399	132,479	137,920	155,386	76,184	79,202	115,013	56,295	58,718	4-0
239,363	115,541	123,822	139,177	67,197	71,980	100,186	48,344	51,842	9-5
209,231	100,445	108,786	123,756	59,032	64,724	85,475	41,413	44,062	14-10
189,086	92,293	96,793	107,184	51,311	55,873	81,902	40,982	40,920	19-15
160,926	76,259	84,667	86,692	40,747	45,945	74,234	35,512	38,722	24-20
123,618	62,549	61,069	64,939	32,637	32,302	58,679	29,912	28,767	29-25
106,671	53,582	53,089	55,867	28,717	27,150	50,804	24,865	25,939	34-30
92,502	47,011	45,491	47,586	24,508	23,078	44,916	22,503	22,413	39-35
85,354	43,164	42,190	44,780	22,901	21,879	40,574	20,263	20,311	44-40
57,836	30,093	27,743	29,213	15,435	13,778	28,623	14,658	13,965	49-45
38,275	21,409	16,866	17,652	10,522	7,130	20,623	10,887	9,736	54-50
39,817	21,053	18,764	18,502	9,619	8,883	21,315	11,434	9,881	59-55
26,588	14,289	12,299	13,115	7,128	5,987	13,473	7,161	6,312	64-60
17,854	9,032	8,822	8,034	4,040	3,994	9,820	4,992	4,828	69-65
8,996	4,623	4,373	3,957	1,942	2,015	5,039	2,681	2,358	74-70
5,037	2,826	2,211	2,310	1,306	1,004	2,727	1,520	1,207	79-75
8,462	4,732	3,730	4,298	2,362	1,936	4,164	2,370	1,794	80+
1,680,015	831,380	848,635	922,448	455,588	466,860	757,567	375,792	381,775	مجموع المحافظة الكلي

Table (17)

جدول رقم (17)

تقديرات سكان محافظة النجف حسب فئات العمر الخمسية والجنس والبيئة لسنة 2020

POPULATION ESTIMATION OF AL-NAJAF GOVERNORATE BY AGE GROUPS , SEX & REGION FOR 2020

مجموع	مجموع Total		ريف Rural			حضر Urban			فئات العمر
	اناث	ذكور	مجموع	اناث	ذكور	مجموع	اناث	ذكور	Age Groups
Total	Female	Male	Total	Female	Male	Total	Female	Male	
236,190	115,988	120,202	72,013	35,480	36,533	164,177	80,508	83,669	4-0
219,254	106,699	112,555	68,814	33,355	35,459	150,440	73,344	77,096	9-5
191,509	93,946	97,563	61,557	29,823	31,734	129,952	64,123	65,829	14-10
173,462	86,117	87,345	50,050	23,617	26,433	123,412	62,500	60,912	19-15
139,214	68,821	70,393	34,764	15,653	19,111	104,450	53,168	51,282	24-20
110,423	52,723	57,700	29,077	14,072	15,005	81,346	38,651	42,695	29-25
101,469	51,875	49,594	28,437	15,106	13,331	73,032	36,769	36,263	34-30
82,583	43,524	39,059	24,532	13,291	11,241	58,051	30,233	27,818	39-35
82,800	41,951	40,849	23,138	11,039	12,099	59,662	30,912	28,750	44-40
62,149	32,497	29,652	14,495	7,166	7,329	47,654	25,331	22,323	49-45
36,753	19,610	17,143	7,419	4,555	2,864	29,334	15,055	14,279	54-50
39,662	20,197	19,465	9,025	4,578	4,447	30,637	15,619	15,018	59-55
29,614	14,117	15,497	7,668	3,873	3,795	21,946	10,244	11,702	64-60
16,489	8,929	7,560	3,880	2,049	1,831	12,609	6,880	5,729	69-65
11,226	5,486	5,740	2,592	1,303	1,289	8,634	4,183	4,451	74-70
6,580	3,986	2,594	1,854	1,007	847	4,726	2,979	1,747	79-75
10,411	6,288	4,123	3,662	2,034	1,628	6,749	4,254	2,495	80+
1,549,788	772,754	777,034	442,977	218,001	224,976	1,106,811	554,753	552,058	مجموع المحافظة الكلي

تقديرات سكان محافظة القادسية حسب فئات العمر الخمسية والجنس والبيئة لسنة 2020

POPULATION ESTIMATION OF AL-QADISIYA GOVERNORATE BY AGE GROUPS , SEX & REGION FOR 2020

مجموع Total	مجموع Total		ريف Rural			حضر Urban			فئات العمر Age Groups
	اناث Female	ذكور Male	مجموع Total	اناث Female	ذكور Male	مجموع Total	اناث Female	ذكور Male	
209,899	102,541	107,358	96,422	47,321	49,101	113,477	55,220	58,257	4-0
201,718	97,952	103,766	95,338	46,834	48,504	106,380	51,118	55,262	9-5
172,720	83,543	89,177	81,258	39,814	41,444	91,462	43,729	47,733	14-10
146,042	72,089	73,953	64,039	30,503	33,536	82,003	41,586	40,417	19-15
122,113	58,304	63,809	46,417	21,398	25,019	75,696	36,906	38,790	24-20
95,800	47,675	48,125	39,044	19,522	19,522	56,756	28,153	28,603	29-25
88,614	44,304	44,310	35,758	17,978	17,780	52,856	26,326	26,530	34-30
73,732	37,422	36,310	29,226	15,575	13,651	44,506	21,847	22,659	39-35
74,013	37,409	36,604	30,214	14,730	15,484	43,799	22,679	21,120	44-40
48,443	24,859	23,584	17,801	9,480	8,321	30,642	15,379	15,263	49-45
28,300	15,682	12,618	8,367	4,564	3,803	19,933	11,118	8,815	54-50
32,258	16,950	15,308	10,659	5,809	4,850	21,599	11,141	10,458	59-55
26,072	13,603	12,469	9,579	5,005	4,574	16,493	8,598	7,895	64-60
15,167	7,934	7,233	5,667	3,111	2,556	9,500	4,823	4,677	69-65
9,242	4,563	4,679	3,395	1,781	1,614	5,847	2,782	3,065	74-70
5,496	3,553	1,943	2,651	1,543	1,108	2,845	2,010	835	79-75
10,013	5,979	4,034	4,906	2,658	2,248	5,107	3,321	1,786	80+
1,359,642	674,362	685,280	580,741	287,626	293,115	778,901	386,736	392,165	مجموع المحافظة الكلية

تقديرات سكان محافظة المثنى حسب فئات العمر الخمسية والجنس والبيئة لسنة 2020

POPULATION ESTIMATION OF AL-MUTHANNA GOVERNORATE BY AGE GROUPS , SEX & REGION FOR 2020

مجموع Total	مجموع Total		ريف Rural			حضر Urban			فئات العمر Age Groups
	اناث Female	ذكور Male	مجموع Total	اناث Female	ذكور Male	مجموع Total	اناث Female	ذكور Male	
134,827	65,578	69,249	77,246	37,602	39,644	57,581	27,976	29,605	4-0
124,920	61,159	63,761	71,943	35,499	36,444	52,977	25,660	27,317	9-5
109,697	53,113	56,584	62,560	30,545	32,015	47,137	22,568	24,569	14-10
103,158	51,842	51,316	56,350	28,829	27,521	46,808	23,013	23,795	19-15
78,487	37,753	40,734	39,876	19,546	20,330	38,611	18,207	20,404	24-20
58,192	28,901	29,291	30,359	14,849	15,510	27,833	14,052	13,781	29-25
54,378	27,683	26,695	27,771	14,499	13,272	26,607	13,184	13,423	34-30
45,529	23,770	21,759	23,025	12,197	10,828	22,504	11,573	10,931	39-35
42,357	20,492	21,865	21,196	10,241	10,955	21,161	10,251	10,910	44-40
27,564	14,098	13,466	11,996	6,208	5,788	15,568	7,890	7,678	49-45
16,982	9,867	7,115	7,084	4,442	2,642	9,898	5,425	4,473	54-50
18,765	10,183	8,582	8,562	4,733	3,829	10,203	5,450	4,753	59-55
16,785	8,634	8,151	8,452	4,257	4,195	8,333	4,377	3,956	64-60
8,478	3,888	4,590	3,792	1,939	1,853	4,686	1,949	2,737	69-65
5,721	2,806	2,915	2,623	1,289	1,334	3,098	1,517	1,581	74-70
3,712	1,901	1,811	1,776	1,093	683	1,936	808	1,128	79-75
8,100	5,007	3,093	4,707	2,743	1,964	3,393	2,264	1,129	80+
857,652	426,675	430,977	459,318	230,511	228,807	398,334	196,164	202,170	مجموع المحافظة الكلي

تقديرات سكان محافظة ذي قار حسب فئات العمر الخمسية والجنس والبيئة لسنة 2020

POPULATION ESTIMATION OF THI QAR GOVERNORATE BY AGE GROUPS , SEX & REGION FOR 2020

مجموع	مجموع Total		ريف Rural			حضر Urban			فئات العمر
	اناث	ذكور	مجموع	اناث	ذكور	مجموع	اناث	ذكور	Age Groups
Total	Female	Male	Total	Female	Male	Total	Female	Male	
324,443	157,533	166,910	124,174	61,507	62,667	200,269	96,026	104,243	4-0
336,474	165,665	170,809	132,312	64,828	67,484	204,162	100,837	103,325	9-5
292,045	145,923	146,122	109,388	53,886	55,502	182,657	92,037	90,620	14-10
246,123	123,333	122,790	86,082	42,362	43,720	160,041	80,971	79,070	19-15
193,301	91,504	101,797	63,993	30,113	33,880	129,308	61,391	67,917	24-20
155,127	74,523	80,604	51,817	25,380	26,437	103,310	49,143	54,167	29-25
146,047	74,223	71,824	52,402	26,950	25,452	93,645	47,273	46,372	34-30
121,310	62,985	58,325	40,752	20,781	19,971	80,558	42,204	38,354	39-35
112,104	57,021	55,083	37,945	19,091	18,854	74,159	37,930	36,229	44-40
79,270	39,180	40,090	25,348	12,340	13,008	53,922	26,840	27,082	49-45
45,456	25,292	20,164	14,743	8,527	6,216	30,713	16,765	13,948	54-50
48,616	25,421	23,195	15,197	7,937	7,260	33,419	17,484	15,935	59-55
44,322	22,793	21,529	14,561	7,390	7,171	29,761	15,403	14,358	64-60
24,707	12,111	12,596	7,537	3,970	3,567	17,170	8,141	9,029	69-65
14,994	8,269	6,725	5,012	2,575	2,437	9,982	5,694	4,288	74-70
7,378	4,161	3,217	2,838	1,609	1,229	4,540	2,552	1,988	79-75
14,797	9,056	5,741	6,142	3,486	2,656	8,655	5,570	3,085	80+
2,206,514	1,098,993	1,107,521	790,243	392,732	397,511	1,416,271	706,261	710,010	مجموع المحافظة الكلي

تقديرات سكان محافظة ميسان حسب فئات العمر الخمسية والجنس والبيئة لسنة 2020

POPULATION ESTIMATION OF MAYSAN GOVERNORATE BY AGE GROUPS , SEX & REGION FOR 2020

مجموع	مجموع Total		ريف Rural			حضر Urban			فئات العمر
	اناث	ذكور	مجموع	اناث	ذكور	مجموع	اناث	ذكور	Age Groups
Total	Female	Male	Total	Female	Male	Total	Female	Male	
180,671	87,110	93,561	48,214	23,539	24,675	132,457	63,571	68,886	4-0
176,594	87,332	89,262	50,533	25,240	25,293	126,061	62,092	63,969	9-5
161,967	82,591	79,376	46,176	23,467	22,709	115,791	59,124	56,667	14-10
132,783	68,532	64,251	34,707	18,029	16,678	98,076	50,503	47,573	19-15
100,629	49,683	50,946	26,157	13,074	13,083	74,472	36,609	37,863	24-20
81,064	39,747	41,317	21,686	11,151	10,535	59,378	28,596	30,782	29-25
70,650	35,074	35,576	18,318	9,720	8,598	52,332	25,354	26,978	34-30
65,013	33,611	31,402	15,050	7,535	7,515	49,963	26,076	23,887	39-35
55,359	27,763	27,596	12,491	6,534	5,957	42,868	21,229	21,639	44-40
43,114	21,235	21,879	9,276	4,446	4,830	33,838	16,789	17,049	49-45
25,398	13,697	11,701	5,216	3,094	2,122	20,182	10,603	9,579	54-50
24,467	12,637	11,830	4,791	2,608	2,183	19,676	10,029	9,647	59-55
18,954	9,924	9,030	4,875	2,613	2,262	14,079	7,311	6,768	64-60
13,487	6,958	6,529	3,429	1,681	1,748	10,058	5,277	4,781	69-65
8,268	4,324	3,944	1,942	857	1,085	6,326	3,467	2,859	74-70
5,101	2,604	2,497	1,104	568	536	3,997	2,036	1,961	79-75
8,283	5,214	3,069	2,307	1,416	891	5,976	3,798	2,178	80+
1,171,802	588,036	583,766	306,272	155,572	150,700	865,530	432,464	433,066	مجموع المحافظة الكلي

تقديرات سكان محافظة البصرة حسب فئات العمر الخمسية والجنس والبيئة لسنة 2020

POPULATION ESTIMATION OF BASRAH GOVERNORATE BY AGE GROUPS , SEX & REGION FOR 2020

مجموع	مجموع Total		ريف Rural			حضر Urban			فئات العمر
	اناث	ذكور	مجموع	اناث	ذكور	مجموع	اناث	ذكور	Age Groups
Total	Female	Male	Total	Female	Male	Total	Female	Male	
491,061	239,779	251,282	95,864	46,655	49,209	395,197	193,124	202,073	4-0
460,664	229,605	231,059	91,140	44,757	46,383	369,524	184,848	184,676	9-5
374,353	181,189	193,164	78,326	38,708	39,618	296,027	142,481	153,546	14-10
320,069	158,517	161,552	64,166	32,787	31,379	255,903	125,730	130,173	19-15
261,898	129,792	132,106	50,575	25,758	24,817	211,323	104,034	107,289	24-20
219,377	109,474	109,903	39,185	20,125	19,060	180,192	89,349	90,843	29-25
205,392	103,706	101,686	36,046	17,997	18,049	169,346	85,709	83,637	34-30
176,912	89,390	87,522	29,801	15,031	14,770	147,111	74,359	72,752	39-35
146,327	72,684	73,643	25,354	12,483	12,871	120,973	60,201	60,772	44-40
114,405	56,090	58,315	18,674	9,456	9,218	95,731	46,634	49,097	49-45
74,011	40,812	33,199	10,285	6,015	4,270	63,726	34,797	28,929	54-50
77,342	40,139	37,203	13,031	6,633	6,398	64,311	33,506	30,805	59-55
52,246	26,233	26,013	9,142	4,605	4,537	43,104	21,628	21,476	64-60
36,239	18,039	18,200	4,983	2,350	2,633	31,256	15,689	15,567	69-65
22,080	11,324	10,756	3,653	1,800	1,853	18,427	9,524	8,903	74-70
13,679	7,003	6,676	1,679	986	693	12,000	6,017	5,983	79-75
17,004	10,510	6,494	3,497	2,082	1,415	13,507	8,428	5,079	80+
3,063,059	1,524,286	1,538,773	575,401	288,228	287,173	2,487,658	1,236,058	1,251,600	مجموع المحافظة الكلي

تقديرات سكان محافظة دهوك حسب الفئات العمرية الاحادية والبينة والجنس لسنة 2020

POPULATION ESTIMATION OF DUHOUK GOVERNORATE BY SINGLE YEAR , SEX & REGION FOR 2020

مجموع Total	مجموع Total		ريف Rural			حضر Urban			فئات العمر Age Groups
	اناث Female	ذكور Male	مجموع Total	اناث Female	ذكور Male	مجموع Total	اناث Female	ذكور Male	
38,969	19,207	19,762	10,534	4,915	5,619	28,435	14,292	14,143	0
38,073	18,534	19,539	10,519	4,956	5,563	27,554	13,578	13,976	1
37,711	18,351	19,360	10,497	5,270	5,227	27,214	13,081	14,133	2
39,032	18,953	20,079	11,206	5,638	5,568	27,826	13,315	14,511	3
37,563	18,492	19,071	10,987	5,435	5,552	26,576	13,057	13,519	4
38,023	18,215	19,808	10,713	5,302	5,411	27,310	12,913	14,397	5
35,536	17,423	18,113	10,300	4,885	5,415	25,236	12,538	12,698	6
37,279	18,249	19,030	11,295	5,603	5,692	25,984	12,646	13,338	7
37,444	18,851	18,593	11,199	5,505	5,694	26,245	13,346	12,899	8
35,797	18,033	17,764	10,994	5,464	5,530	24,803	12,569	12,234	9
36,746	18,056	18,690	10,314	4,906	5,408	26,432	13,150	13,282	10
36,947	17,670	19,277	10,904	5,456	5,448	26,043	12,214	13,829	11
37,256	18,727	18,529	10,226	4,764	5,462	27,030	13,963	13,067	12
35,620	17,537	18,083	9,509	4,828	4,681	26,111	12,709	13,402	13
34,554	17,370	17,184	9,657	4,690	4,967	24,897	12,680	12,217	14
32,965	16,129	16,836	8,557	4,138	4,419	24,408	11,991	12,417	15
30,842	15,005	15,837	8,189	4,041	4,148	22,653	10,964	11,689	16
27,382	13,179	14,203	7,561	3,827	3,734	19,821	9,352	10,469	17
28,132	14,107	14,025	7,597	3,626	3,971	20,535	10,481	10,054	18
28,367	13,417	14,950	7,357	3,540	3,817	21,010	9,877	11,133	19
28,206	13,821	14,385	6,644	3,115	3,529	21,562	10,706	10,856	20
26,888	13,452	13,436	7,054	3,411	3,643	19,834	10,041	9,793	21
28,009	14,107	13,902	6,829	3,376	3,453	21,180	10,731	10,449	22
27,417	13,106	14,311	6,199	2,847	3,352	21,218	10,259	10,959	23
25,566	12,513	13,053	6,018	3,085	2,933	19,548	9,428	10,120	24
25,776	12,551	13,225	6,090	2,887	3,203	19,686	9,664	10,022	25
25,771	12,572	13,199	5,613	2,755	2,858	20,158	9,817	10,341	26
24,350	11,866	12,484	5,763	2,832	2,931	18,587	9,034	9,553	27
24,210	11,981	12,229	6,062	2,935	3,127	18,148	9,046	9,102	28
23,460	11,547	11,913	5,295	2,766	2,529	18,165	8,781	9,384	29
20,416	10,198	10,218	4,584	2,543	2,041	15,832	7,655	8,177	30
19,515	9,904	9,611	4,689	2,385	2,304	14,826	7,519	7,307	31
18,065	9,523	8,542	4,444	2,404	2,040	13,621	7,119	6,502	32
17,460	9,047	8,413	4,167	2,221	1,946	13,293	6,826	6,467	33
16,796	9,030	7,766	3,742	1,942	1,800	13,054	7,088	5,966	34
15,884	8,845	7,039	3,744	2,001	1,743	12,140	6,844	5,296	35
16,802	8,653	8,149	3,965	1,939	2,026	12,837	6,714	6,123	36
14,839	7,168	7,671	3,477	1,815	1,662	11,362	5,353	6,009	37
14,223	7,322	6,901	3,637	1,933	1,704	10,586	5,389	5,197	38
14,776	7,842	6,934	3,380	1,710	1,670	11,396	6,132	5,264	39

تقديرات سكان محافظة دهوك حسب الفئات العمرية الاحادية والبينة والجنس لسنة 2020

POPULATION ESTIMATION OF DUHOUK GOVERNORATE BY SINGLE YEAR , SEX & REGION FOR 2020

مجموع	مجموع Total		ريف Rural			حضر Urban			فئات العمر Age Groups
	اناث	ذكور	مجموع	اناث	ذكور	مجموع	اناث	ذكور	
Total	Female	Male	Total	Female	Male	Total	Female	Male	
16,167	8,369	7,798	3,829	1,842	1,987	12,338	6,527	5,811	40
13,157	6,385	6,772	3,464	1,582	1,882	9,693	4,803	4,890	41
13,283	5,863	7,420	3,012	1,396	1,616	10,271	4,467	5,804	42
11,997	5,608	6,389	2,805	1,343	1,462	9,192	4,265	4,927	43
9,910	4,709	5,201	2,504	1,134	1,370	7,406	3,575	3,831	44
9,222	3,941	5,281	2,044	960	1,084	7,178	2,981	4,197	45
8,677	4,264	4,413	1,779	830	949	6,898	3,434	3,464	46
8,474	4,235	4,239	1,833	1,013	820	6,641	3,222	3,419	47
6,394	3,258	3,136	1,722	951	771	4,672	2,307	2,365	48
6,769	3,481	3,288	1,657	937	720	5,112	2,544	2,568	49
6,727	4,004	2,723	1,512	1,010	502	5,215	2,994	2,221	50
5,071	3,230	1,841	1,006	686	320	4,065	2,544	1,521	51
5,057	3,474	1,583	1,152	848	304	3,905	2,626	1,279	52
4,425	2,849	1,576	1,087	719	368	3,338	2,130	1,208	53
3,837	2,581	1,256	626	425	201	3,211	2,156	1,055	54
8,254	3,667	4,587	1,883	883	1,000	6,371	2,784	3,587	55
7,053	3,680	3,373	1,686	912	774	5,367	2,768	2,599	56
8,171	5,015	3,156	1,765	964	801	6,406	4,051	2,355	57
7,476	3,652	3,824	1,941	962	979	5,535	2,690	2,845	58
6,508	3,513	2,995	1,626	867	759	4,882	2,646	2,236	59
6,101	3,094	3,007	1,417	650	767	4,684	2,444	2,240	60
5,219	2,672	2,547	1,117	477	640	4,102	2,195	1,907	61
5,302	2,663	2,639	1,310	574	736	3,992	2,089	1,903	62
4,337	2,183	2,154	1,112	555	557	3,225	1,628	1,597	63
1,934	915	1,019	572	271	301	1,362	644	718	64
3,848	2,238	1,610	1,130	676	454	2,718	1,562	1,156	65
1,655	1,034	621	261	122	139	1,394	912	482	66
2,512	1,529	983	649	391	258	1,863	1,138	725	67
2,020	1,016	1,004	407	209	198	1,613	807	806	68
2,133	926	1,207	478	225	253	1,655	701	954	69
2,463	1,306	1,157	609	373	236	1,854	933	921	70
1,785	823	962	351	124	227	1,434	699	735	71
2,136	1,091	1,045	540	296	244	1,596	795	801	72
1,732	904	828	405	212	193	1,327	692	635	73
1,412	526	886	321	91	230	1,091	435	656	74
1,944	1,354	590	623	508	115	1,321	846	475	75
971	392	579	185	84	101	786	308	478	76
1,315	759	556	285	167	118	1,030	592	438	77
1,293	442	851	271	105	166	1,022	337	685	78
880	238	642	164	62	102	716	176	540	79
10,923	6,686	4,237	2,563	1,580	983	8,360	5,106	3,254	80+
1,361,211	679,122	682,089	353,214	175,707	177,507	1,007,997	503,415	504,582	المجموع الكلي

تقديرات سكان محافظة نينوى حسب الفئات العمرية الاحادية والبيئية والجنس لسنة 2020
POPULATION ESTIMATION OF NINEVAH GOVERNORATE BY SINGLE YEAR , SEX & REGION FOR 2020

مجموع Total	مجموع Total		ريف Rural			حضر Urban			فئات العمر Age Groups
	اناث Female	ذكور Male	مجموع Total	اناث Female	ذكور Male	مجموع Total	اناث Female	ذكور Male	
120239	56,400	63,839	49,150	23,451	25,699	71,089	32,949	38,140	0
131154	64,000	67,154	56,296	28,085	28,211	74,858	35,915	38,943	1
137906	66,437	71,469	57,692	27,386	30,306	80,214	39,051	41,163	2
141434	68,194	73,240	57,375	27,217	30,158	84,059	40,977	43,082	3
135798	65,373	70,425	57,467	27,564	29,903	78,331	37,809	40,522	4
122572	58,094	64,478	52,755	25,235	27,520	69,817	32,859	36,958	5
119207	58,063	61,144	50,613	23,974	26,639	68,594	34,089	34,505	6
117385	55,745	61,640	51,171	24,116	27,055	66,214	31,629	34,585	7
109933	52,842	57,091	47,968	22,260	25,708	61,965	30,582	31,383	8
104643	49,717	54,926	43,562	20,701	22,861	61,081	29,016	32,065	9
99331	46,889	52,442	45,250	21,088	24,162	54,081	25,801	28,280	10
101931	48,117	53,814	42,760	20,180	22,580	59,171	27,937	31,234	11
108705	50,879	57,826	44,393	21,008	23,385	64,312	29,871	34,441	12
94369	46,332	48,037	41,571	20,679	20,892	52,798	25,653	27,145	13
90927	43,567	47,360	39,694	18,911	20,783	51,233	24,656	26,577	14
92808	45,963	46,845	38,103	18,690	19,413	54,705	27,273	27,432	15
83616	41,458	42,158	35,085	17,226	17,859	48,531	24,232	24,299	16
83755	40,585	43,170	34,927	16,508	18,419	48,828	24,077	24,751	17
86219	42,079	44,140	33,508	16,001	17,507	52,711	26,078	26,633	18
80815	37,595	43,220	31,607	14,716	16,891	49,208	22,879	26,329	19
78423	36,654	41,769	29,664	14,243	15,421	48,759	22,411	26,348	20
68091	31,846	36,245	26,521	12,811	13,710	41,570	19,035	22,535	21
79759	38,558	41,201	27,744	13,119	14,625	52,015	25,439	26,576	22
62269	29,976	32,293	22,730	11,292	11,438	39,539	18,684	20,855	23
65391	31,347	34,044	21,429	10,355	11,074	43,962	20,992	22,970	24
57625	28,073	29,552	21,050	10,646	10,404	36,575	17,427	19,148	25
59261	31,414	27,847	19,540	10,576	8,964	39,721	20,838	18,883	26
61335	31,287	30,048	21,832	11,143	10,689	39,503	20,144	19,359	27
52244	26,595	25,649	19,706	10,254	9,452	32,538	16,341	16,197	28
51233	25,029	26,204	19,499	10,429	9,070	31,734	14,600	17,134	29
54014	25,806	28,208	21,106	10,718	10,388	32,908	15,088	17,820	30
49618	24,825	24,793	18,269	9,496	8,773	31,349	15,329	16,020	31
52250	26,114	26,136	19,845	10,256	9,589	32,405	15,858	16,547	32
45838	22,699	23,139	18,088	9,191	8,897	27,750	13,508	14,242	33
43828	21,619	22,209	16,607	8,667	7,940	27,221	12,952	14,269	34
44439	23,206	21,233	16,567	8,522	8,045	27,872	14,684	13,188	35
41284	20,576	20,708	16,772	8,444	8,328	24,512	12,132	12,380	36
45135	22,606	22,529	17,418	8,952	8,466	27,717	13,654	14,063	37
40570	21,264	19,306	15,875	8,952	6,923	24,695	12,312	12,383	38
37816	17,548	20,268	14,881	6,786	8,095	22,935	10,762	12,173	39

تقديرات سكان محافظة نينوى حسب الفئات العمرية الاحادية والبيئة والجنس لسنة 2020

POPULATION ESTIMATION OF NINEVAH GOVERNORATE BY SINGLE YEAR , SEX & REGION FOR 2020

مجموع Total	مجموع Total		ريف Rural			حضر Urban			فئات العمر Age Groups
	اناث Female	ذكور Male	مجموع Total	اناث Female	ذكور Male	مجموع Total	اناث Female	ذكور Male	
42769	21,432	21,337	15,525	8,183	7,342	27,244	13,249	13,995	40
36392	18,198	18,194	14,213	7,034	7,179	22,179	11,164	11,015	41
39657	19,923	19,734	16,559	8,166	8,393	23,098	11,757	11,341	42
32719	16,220	16,499	12,365	5,922	6,443	20,354	10,298	10,056	43
32815	16,650	16,165	12,073	6,228	5,845	20,742	10,422	10,320	44
29194	14,052	15,142	11,002	5,350	5,652	18,192	8,702	9,490	45
31262	15,691	15,571	10,881	5,180	5,701	20,381	10,511	9,870	46
29467	14,184	15,283	10,237	5,048	5,189	19,230	9,136	10,094	47
27829	15,007	12,822	10,090	5,358	4,732	17,739	9,649	8,090	48
24733	13,619	11,114	8,414	4,837	3,577	16,319	8,782	7,537	49
26680	14,464	12,216	8,281	4,577	3,704	18,399	9,887	8,512	50
17567	8,460	9,107	5,360	2,855	2,505	12,207	5,605	6,602	51
23164	12,154	11,010	6,684	3,797	2,887	16,480	8,357	8,123	52
14469	7,732	6,737	3,243	2,013	1,230	11,226	5,719	5,507	53
12626	7,287	5,339	2,585	1,643	942	10,041	5,644	4,397	54
20682	9,417	11,265	6,039	2,746	3,293	14,643	6,671	7,972	55
17161	8,489	8,672	5,930	2,934	2,996	11,231	5,555	5,676	56
22522	10,629	11,893	7,710	4,108	3,602	14,812	6,521	8,291	57
18631	10,078	8,553	6,039	2,997	3,042	12,592	7,081	5,511	58
15212	8,093	7,119	5,376	2,890	2,486	9,836	5,203	4,633	59
14213	8,112	6,101	4,552	2,513	2,039	9,661	5,599	4,062	60
12329	5,938	6,391	4,037	2,016	2,021	8,292	3,922	4,370	61
14652	7,631	7,021	5,079	2,509	2,570	9,573	5,122	4,451	62
10436	6,123	4,313	3,458	1,919	1,539	6,978	4,204	2,774	63
6802	3,736	3,066	1,809	986	823	4,993	2,750	2,243	64
10728	5,419	5,309	3,577	2,052	1,525	7,151	3,367	3,784	65
6839	2,637	4,202	2,102	738	1,364	4,737	1,899	2,838	66
9188	5,769	3,419	3,013	1,840	1,173	6,175	3,929	2,246	67
5943	3,214	2,729	1,726	934	792	4,217	2,280	1,937	68
6661	3,270	3,391	2,125	1,078	1,047	4,536	2,192	2,344	69
6980	3,356	3,624	2,738	1,527	1,211	4,242	1,829	2,413	70
4908	2,399	2,509	1,279	665	614	3,629	1,734	1,895	71
6797	3,860	2,937	2,059	1,195	864	4,738	2,665	2,073	72
4408	1,998	2,410	1,132	583	549	3,276	1,415	1,861	73
3330	1,806	1,524	905	390	515	2,425	1,416	1,009	74
4915	3,152	1,763	1,605	1,132	473	3,310	2,020	1,290	75
2467	1,163	1,304	733	422	311	1,734	741	993	76
2343	1,406	937	938	480	458	1,405	926	479	77
3008	1,142	1,866	776	206	570	2,232	936	1,296	78
2751	1,056	1,695	796	223	573	1,955	833	1,122	79
19796	11,227	8,569	6,948	4,028	2,920	12,848	7,199	5,649	80+
3,928,215	1,921,564	2,006,651	1,546,083	759,150	786,933	2,382,132	1,162,414	1,219,718	المجموع الكلي

تقديرات سكان محافظة السليمانية حسب الفئات العمرية الاحادية والبيئة والجنس لسنة 2020

POPULATION ESTIMATION OF SULAIMANIYA GOVERNORATE BY SINGLE YEAR ,SEX & REGION FOR 2020

مجموع	مجموع Total		ريف Rural			حضر Urban			فئات العمر
	اناث	ذكور	مجموع	اناث	ذكور	مجموع	اناث	ذكور	Age Groups
Total	Female	Male	Total	Female	Male	Total	Female	Male	
50,679	25,193	25,486	7,263	3,697	3,566	43,416	21,496	21,920	0
50,608	24,163	26,445	7,293	3,542	3,751	43,315	20,621	22,694	1
49,253	23,800	25,453	7,567	3,638	3,929	41,686	20,162	21,524	2
50,184	25,037	25,147	7,669	3,733	3,936	42,515	21,304	21,211	3
49,366	25,445	23,921	8,124	4,069	4,055	41,242	21,376	19,866	4
48,619	23,701	24,918	7,868	3,866	4,002	40,751	19,835	20,916	5
49,704	24,332	25,372	7,551	3,702	3,849	42,153	20,630	21,523	6
50,667	24,860	25,807	8,245	4,055	4,190	42,422	20,805	21,617	7
51,683	24,950	26,733	8,719	4,223	4,496	42,964	20,727	22,237	8
47,033	22,102	24,931	8,283	3,858	4,425	38,750	18,244	20,506	9
48,510	23,109	25,401	8,344	3,897	4,447	40,166	19,212	20,954	10
54,044	25,463	28,581	9,030	4,524	4,506	45,014	20,939	24,075	11
55,809	27,012	28,797	10,050	4,838	5,212	45,759	22,174	23,585	12
55,210	27,149	28,061	10,099	4,676	5,423	45,111	22,473	22,638	13
50,887	24,562	26,325	9,224	4,543	4,681	41,663	20,019	21,644	14
48,437	23,411	25,026	8,225	3,733	4,492	40,212	19,678	20,534	15
44,829	22,105	22,724	8,134	3,876	4,258	36,695	18,229	18,466	16
43,943	21,659	22,284	7,633	3,638	3,995	36,310	18,021	18,289	17
43,237	20,644	22,593	7,351	3,488	3,863	35,886	17,156	18,730	18
46,628	22,148	24,480	7,713	3,522	4,191	38,915	18,626	20,289	19
40,869	20,232	20,637	6,492	3,122	3,370	34,377	17,110	17,267	20
42,926	18,881	24,045	6,756	2,983	3,773	36,170	15,898	20,272	21
49,168	23,842	25,326	7,547	3,071	4,476	41,621	20,771	20,850	22
44,986	22,545	22,441	6,682	3,160	3,522	38,304	19,385	18,919	23
45,929	22,045	23,884	6,136	2,810	3,326	39,793	19,235	20,558	24
41,712	20,512	21,200	6,058	2,865	3,193	35,654	17,647	18,007	25
44,398	20,697	23,701	6,196	2,900	3,296	38,202	17,797	20,405	26
39,512	19,899	19,613	5,945	2,960	2,985	33,567	16,939	16,628	27
38,199	19,390	18,809	6,020	3,117	2,903	32,179	16,273	15,906	28
40,148	19,502	20,646	5,601	3,066	2,535	34,547	16,436	18,111	29
34,693	17,271	17,422	5,050	2,715	2,335	29,643	14,556	15,087	30
35,955	18,401	17,554	5,171	2,721	2,450	30,784	15,680	15,104	31
34,949	18,703	16,246	4,546	2,499	2,047	30,403	16,204	14,199	32
36,612	19,507	17,105	5,389	2,877	2,512	31,223	16,630	14,593	33
30,473	15,575	14,898	4,197	2,110	2,087	26,276	13,465	12,811	34
28,205	14,646	13,559	3,770	2,093	1,677	24,435	12,553	11,882	35
34,116	17,777	16,339	4,060	2,021	2,039	30,056	15,756	14,300	36
31,703	16,560	15,143	4,489	2,371	2,118	27,214	14,189	13,025	37
29,885	15,966	13,919	4,371	2,353	2,018	25,514	13,613	11,901	38
31,193	16,763	14,430	4,374	2,462	1,912	26,819	14,301	12,518	39

تقديرات سكان محافظة السليمانية حسب الفئات العمرية الاحادية والبيئة والجنس لسنة 2020

POPULATION ESTIMATION OF SULAIMANIYA GOVERNORATE BY SINGLE YEAR ,SEX & REGION FOR 2020

مجموع	مجموع Total		ريف Rural			حضر Urban			فئات العمر Age Groups
	اناث	ذكور	مجموع	اناث	ذكور	مجموع	اناث	ذكور	
Total	Female	Male	Total	Female	Male	Total	Female	Male	
33,138	16,782	16,356	4,381	2,241	2,140	28,757	14,541	14,216	40
30,815	15,262	15,553	4,353	2,109	2,244	26,462	13,153	13,309	41
31,308	15,436	15,872	4,319	2,260	2,059	26,989	13,176	13,813	42
27,782	13,117	14,665	3,611	1,743	1,868	24,171	11,374	12,797	43
26,987	12,925	14,062	3,565	1,727	1,838	23,422	11,198	12,224	44
20,311	9,795	10,516	2,514	1,215	1,299	17,797	8,580	9,217	45
21,708	9,836	11,872	2,994	1,523	1,471	18,714	8,313	10,401	46
18,951	10,138	8,813	2,299	1,151	1,148	16,652	8,987	7,665	47
17,179	9,419	7,760	2,512	1,444	1,068	14,667	7,975	6,692	48
16,380	9,883	6,497	2,013	1,226	787	14,367	8,657	5,710	49
15,436	9,419	6,017	1,851	1,194	657	13,585	8,225	5,360	50
12,295	7,828	4,467	1,400	1,041	359	10,895	6,787	4,108	51
11,253	7,375	3,878	1,455	1,029	426	9,798	6,346	3,452	52
8,326	5,396	2,930	833	612	221	7,493	4,784	2,709	53
6,518	4,309	2,209	741	566	175	5,777	3,743	2,034	54
17,757	8,189	9,568	2,250	1,201	1,049	15,507	6,988	8,519	55
15,954	7,820	8,134	2,310	1,161	1,149	13,644	6,659	6,985	56
16,395	8,882	7,513	2,677	1,441	1,236	13,718	7,441	6,277	57
16,887	9,053	7,834	2,839	1,544	1,295	14,048	7,509	6,539	58
14,336	7,151	7,185	2,310	1,110	1,200	12,026	6,041	5,985	59
13,566	7,519	6,047	2,333	1,136	1,197	11,233	6,383	4,850	60
10,953	5,508	5,445	1,671	772	899	9,282	4,736	4,546	61
14,460	7,726	6,734	2,253	1,138	1,115	12,207	6,588	5,619	62
10,134	5,124	5,010	1,677	730	947	8,457	4,394	4,063	63
6,012	3,009	3,003	928	414	514	5,084	2,595	2,489	64
7,746	3,707	4,039	1,269	610	659	6,477	3,097	3,380	65
5,451	2,770	2,681	846	346	500	4,605	2,424	2,181	66
7,256	4,092	3,164	1,063	632	431	6,193	3,460	2,733	67
3,929	1,709	2,220	602	193	409	3,327	1,516	1,811	68
5,743	2,965	2,778	795	400	395	4,948	2,565	2,383	69
6,693	3,568	3,125	801	400	401	5,892	3,168	2,724	70
4,494	2,136	2,358	598	236	362	3,896	1,900	1,996	71
4,958	3,015	1,943	925	437	488	4,033	2,578	1,455	72
4,707	1,949	2,758	674	237	437	4,033	1,712	2,321	73
3,098	1,719	1,379	439	172	267	2,659	1,547	1,112	74
6,646	4,015	2,631	790	499	291	5,856	3,516	2,340	75
1,767	835	932	278	134	144	1,489	701	788	76
3,857	2,261	1,596	668	337	331	3,189	1,924	1,265	77
2,894	952	1,942	399	170	229	2,495	782	1,713	78
2,483	1,035	1,448	328	115	213	2,155	920	1,235	79
25,647	14,830	10,817	3,907	1,953	1,954	21,740	12,877	8,863	80+
2,277,171	1,138,018	1,139,153	347,706	171,993	175,713	1,929,465	966,025	963,440	المجموع الكلي

تقديرات سكان محافظة كركوك حسب الفئات العمرية الاحادية والبيئية والجنس لسنة 2020

POPULATION ESTIMATION OF KIRKUK GOVERNORATE BY SINGLE YEAR ,SEX & REGION FOR 2020

مجموع Total	مجموع Total		ريف Rural			حضر Urban			فئات العمر Age Groups
	اناث Female	ذكور Male	مجموع Total	اناث Female	ذكور Male	مجموع Total	اناث Female	ذكور Male	
44,831	21,864	22,967	12,988	6,283	6,705	31,843	15,581	16,262	0
50,473	23,118	27,355	15,840	8,031	7,809	34,633	15,087	19,546	1
47,891	21,948	25,943	15,228	6,931	8,297	32,663	15,017	17,646	2
49,207	23,767	25,440	15,509	7,241	8,268	33,698	16,526	17,172	3
49,155	24,405	24,750	15,744	7,209	8,535	33,411	17,196	16,215	4
47,901	22,336	25,565	14,567	6,897	7,670	33,334	15,439	17,895	5
48,958	24,033	24,925	13,945	6,620	7,325	35,013	17,413	17,600	6
47,591	24,153	23,438	13,515	6,322	7,193	34,076	17,831	16,245	7
42,339	21,257	21,082	12,981	5,866	7,115	29,358	15,391	13,967	8
38,257	17,264	20,993	12,477	6,012	6,465	25,780	11,252	14,528	9
39,363	19,085	20,278	11,916	5,641	6,275	27,447	13,444	14,003	10
39,275	18,845	20,430	11,714	5,632	6,082	27,561	13,213	14,348	11
40,652	19,109	21,543	11,536	5,274	6,262	29,116	13,835	15,281	12
36,886	18,233	18,653	11,553	5,650	5,903	25,333	12,583	12,750	13
35,062	16,340	18,722	11,735	5,513	6,222	23,327	10,827	12,500	14
38,291	17,961	20,330	10,672	5,219	5,453	27,619	12,742	14,877	15
35,594	18,199	17,395	9,736	4,550	5,186	25,858	13,649	12,209	16
32,730	14,855	17,875	9,373	4,540	4,833	23,357	10,315	13,042	17
34,182	17,010	17,172	9,707	4,928	4,779	24,475	12,082	12,393	18
34,174	16,757	17,417	8,229	3,811	4,418	25,945	12,946	12,999	19
31,955	14,465	17,490	8,738	4,079	4,659	23,217	10,386	12,831	20
29,651	15,070	14,581	7,144	3,529	3,615	22,507	11,541	10,966	21
31,084	14,975	16,109	7,974	3,813	4,161	23,110	11,162	11,948	22
33,364	15,707	17,657	7,363	3,497	3,866	26,001	12,210	13,791	23
27,142	13,143	13,999	6,718	3,342	3,376	20,424	9,801	10,623	24
24,509	11,713	12,796	6,117	3,135	2,982	18,392	8,578	9,814	25
26,196	13,528	12,668	6,415	3,326	3,089	19,781	10,202	9,579	26
26,766	14,146	12,620	6,562	3,284	3,278	20,204	10,862	9,342	27
24,140	12,129	12,011	5,456	2,642	2,814	18,684	9,487	9,197	28
25,237	12,277	12,960	5,590	2,904	2,686	19,647	9,373	10,274	29
26,857	13,414	13,443	6,409	3,305	3,104	20,448	10,109	10,339	30
23,770	12,000	11,770	5,452	2,772	2,680	18,318	9,228	9,090	31
23,447	11,108	12,339	5,837	2,927	2,910	17,610	8,181	9,429	32
22,013	10,925	11,088	5,910	2,999	2,911	16,103	7,926	8,177	33
22,427	11,509	10,918	5,370	2,948	2,422	17,057	8,561	8,496	34
20,782	10,593	10,189	4,263	2,348	1,915	16,519	8,245	8,274	35
19,172	10,292	8,880	3,797	2,096	1,701	15,375	8,196	7,179	36
19,702	10,203	9,499	5,167	2,854	2,313	14,535	7,349	7,186	37
18,991	10,187	8,804	4,359	2,177	2,182	14,632	8,010	6,622	38
18,140	9,836	8,304	4,328	2,270	2,058	13,812	7,566	6,246	39

تقديرات سكان محافظة كركوك حسب الفئات العمرية الاحادية والبيئية والجنس لسنة 2020

POPULATION ESTIMATION OF KIRKUK GOVERNORATE BY SINGLE YEAR ,SEX & REGION FOR 2020

مجموع	مجموع Total		ريف Rural			حضر Urban			فئات العمر Age Groups
	اناث	ذكور	مجموع	اناث	ذكور	مجموع	اناث	ذكور	
Total	Female	Male	Total	Female	Male	Total	Female	Male	
21,929	11,216	10,713	4,938	2,771	2,167	16,991	8,445	8,546	40
19,397	10,765	8,632	4,014	2,121	1,893	15,383	8,644	6,739	41
21,156	9,923	11,233	4,433	2,237	2,196	16,723	7,686	9,037	42
16,672	8,028	8,644	4,260	2,077	2,183	12,412	5,951	6,461	43
15,801	8,096	7,705	3,982	2,224	1,758	11,819	5,872	5,947	44
14,036	7,561	6,475	3,302	1,723	1,579	10,734	5,838	4,896	45
13,554	7,240	6,314	2,682	1,414	1,268	10,872	5,826	5,046	46
14,789	7,805	6,984	3,750	1,943	1,807	11,039	5,862	5,177	47
13,141	7,478	5,663	2,309	1,318	991	10,832	6,160	4,672	48
12,643	6,965	5,678	2,527	1,462	1,065	10,116	5,503	4,613	49
12,275	6,031	6,244	2,537	1,432	1,105	9,738	4,599	5,139	50
10,902	6,175	4,727	1,884	1,266	618	9,018	4,909	4,109	51
10,113	6,549	3,564	2,104	1,385	719	8,009	5,164	2,845	52
6,789	4,260	2,529	1,008	624	384	5,781	3,636	2,145	53
7,060	3,924	3,136	970	580	390	6,090	3,344	2,746	54
12,727	5,802	6,925	1,888	840	1,048	10,839	4,962	5,877	55
9,863	5,175	4,688	1,893	958	935	7,970	4,217	3,753	56
11,009	5,527	5,482	2,545	1,444	1,101	8,464	4,083	4,381	57
10,107	5,337	4,770	1,972	934	1,038	8,135	4,403	3,732	58
9,084	4,612	4,472	1,501	728	773	7,583	3,884	3,699	59
10,053	5,849	4,204	1,729	878	851	8,324	4,971	3,353	60
7,429	4,315	3,114	1,359	740	619	6,070	3,575	2,495	61
9,475	4,795	4,680	2,008	1,064	944	7,467	3,731	3,736	62
6,096	3,832	2,264	1,068	560	508	5,028	3,272	1,756	63
3,459	1,615	1,844	745	367	378	2,714	1,248	1,466	64
5,605	3,055	2,550	956	597	359	4,649	2,458	2,191	65
4,014	1,848	2,166	494	222	272	3,520	1,626	1,894	66
5,028	3,053	1,975	948	584	364	4,080	2,469	1,611	67
3,111	1,527	1,584	513	275	238	2,598	1,252	1,346	68
3,269	1,616	1,653	608	230	378	2,661	1,386	1,275	69
3,336	1,420	1,916	588	317	271	2,748	1,103	1,645	70
2,728	1,201	1,527	427	163	264	2,301	1,038	1,263	71
3,444	1,951	1,493	660	386	274	2,784	1,565	1,219	72
3,275	1,707	1,568	396	178	218	2,879	1,529	1,350	73
2,354	989	1,365	185	116	69	2,169	873	1,296	74
3,052	2,026	1,026	449	317	132	2,603	1,709	894	75
1,345	411	934	229	67	162	1,116	344	772	76
1,835	1,149	686	292	205	87	1,543	944	599	77
2,016	681	1,335	256	95	161	1,760	586	1,174	78
1,172	527	645	193	69	124	979	458	521	79
9,509	5,894	3,615	2,392	1,406	986	7,117	4,488	2,629	80+
1,682,809	835,689	847,120	438,928	216,734	222,194	1,243,881	618,955	624,926	المجموع الكلي

تقديرات سكان محافظة أربيل حسب الفئات العمرية الاحادية والبينة والجنس لسنة 2020

POPULATION ESTIMATION OF ERBIL GOVERNORATE BY SINGLE YEAR , SEX & REGION FOR 2020

مجموع	مجموع Total		ريف Rural			حضر Urban			فئات العمر
	اناث	ذكور	مجموع	اناث	ذكور	مجموع	اناث	ذكور	Age Groups
Total	Female	Male	Total	Female	Male	Total	Female	Male	
52,388	26,184	26,204	8,676	4,189	4,487	43,712	21,995	21,717	0
50,868	24,340	26,528	8,968	4,349	4,619	41,900	19,991	21,909	1
48,259	23,235	25,024	9,221	4,575	4,646	39,038	18,660	20,378	2
49,916	23,784	26,132	9,320	4,672	4,648	40,596	19,112	21,484	3
52,999	25,778	27,221	10,027	4,789	5,238	42,972	20,989	21,983	4
46,024	22,918	23,106	9,128	4,381	4,747	36,896	18,537	18,359	5
48,415	23,217	25,198	8,628	4,101	4,527	39,787	19,116	20,671	6
49,885	24,021	25,864	9,493	4,642	4,851	40,392	19,379	21,013	7
49,267	25,202	24,065	9,764	4,650	5,114	39,503	20,552	18,951	8
47,285	23,288	23,997	9,530	4,813	4,717	37,755	18,475	19,280	9
47,068	22,377	24,691	9,513	4,720	4,793	37,555	17,657	19,898	10
50,481	23,474	27,007	10,002	4,901	5,101	40,479	18,573	21,906	11
55,542	26,550	28,992	9,880	4,880	5,000	45,662	21,670	23,992	12
48,169	22,677	25,492	9,262	4,447	4,815	38,907	18,230	20,677	13
43,323	20,066	23,257	7,934	3,980	3,954	35,389	16,086	19,303	14
41,115	19,806	21,309	7,646	3,647	3,999	33,469	16,159	17,310	15
39,660	17,693	21,967	7,164	3,546	3,618	32,496	14,147	18,349	16
35,160	16,226	18,934	6,804	3,121	3,683	28,356	13,105	15,251	17
37,181	16,939	20,242	6,481	2,998	3,483	30,700	13,941	16,759	18
37,716	18,220	19,496	6,046	2,613	3,433	31,670	15,607	16,063	19
36,841	18,540	18,301	6,127	3,086	3,041	30,714	15,454	15,260	20
34,974	17,369	17,605	5,579	2,637	2,942	29,395	14,732	14,663	21
40,765	20,028	20,737	5,953	2,902	3,051	34,812	17,126	17,686	22
40,037	19,708	20,329	6,094	2,992	3,102	33,943	16,716	17,227	23
36,355	17,828	18,527	5,639	2,932	2,707	30,716	14,896	15,820	24
36,625	18,374	18,251	5,916	2,945	2,971	30,709	15,429	15,280	25
35,726	16,514	19,212	5,609	2,913	2,696	30,117	13,601	16,516	26
35,228	18,504	16,724	5,736	3,020	2,716	29,492	15,484	14,008	27
32,965	16,661	16,304	5,075	2,600	2,475	27,890	14,061	13,829	28
36,250	18,169	18,081	5,838	3,170	2,668	30,412	14,999	15,413	29
31,037	15,520	15,517	5,170	2,721	2,449	25,867	12,799	13,068	30
29,372	15,390	13,982	4,726	2,295	2,431	24,646	13,095	11,551	31
29,384	15,050	14,334	4,313	2,231	2,082	25,071	12,819	12,252	32
28,848	14,749	14,099	4,470	2,307	2,163	24,378	12,442	11,936	33
25,445	13,209	12,236	4,106	2,126	1,980	21,339	11,083	10,256	34
26,945	13,547	13,398	3,955	2,064	1,891	22,990	11,483	11,507	35
23,431	11,173	12,258	3,693	1,873	1,820	19,738	9,300	10,438	36
24,781	11,531	13,250	4,023	1,970	2,053	20,758	9,561	11,197	37
22,992	12,201	10,791	3,302	1,535	1,767	19,690	10,666	9,024	38
21,347	11,606	9,741	3,181	1,715	1,466	18,166	9,891	8,275	39

تقديرات سكان محافظة أربيل حسب الفئات العمرية الاحادية والبينة والجنس لسنة 2020

POPULATION ESTIMATION OF ERBIL GOVERNORATE BY SINGLE YEAR , SEX & REGION FOR 2020

مجموع	مجموع Total		ريف Rural			حضر Urban			فئات العمر
	اناث	ذكور	مجموع	اناث	ذكور	مجموع	اناث	ذكور	Age Groups
Total	Female	Male	Total	Female	Male	Total	Female	Male	
23,857	12,307	11,550	3,622	1,697	1,925	20,235	10,610	9,625	40
23,773	11,822	11,951	3,446	1,731	1,715	20,327	10,091	10,236	41
22,860	10,643	12,217	3,070	1,430	1,640	19,790	9,213	10,577	42
20,499	10,398	10,101	2,835	1,283	1,552	17,664	9,115	8,549	43
18,277	9,105	9,172	2,593	1,415	1,178	15,684	7,690	7,994	44
16,341	8,191	8,150	2,430	1,250	1,180	13,911	6,941	6,970	45
14,724	7,231	7,493	2,145	1,110	1,035	12,579	6,121	6,458	46
16,225	7,912	8,313	1,908	1,071	837	14,317	6,841	7,476	47
13,195	6,974	6,221	1,823	958	865	11,372	6,016	5,356	48
13,239	6,832	6,407	1,517	845	672	11,722	5,987	5,735	49
10,997	6,233	4,764	1,388	888	500	9,609	5,345	4,264	50
9,140	5,257	3,883	1,052	751	301	8,088	4,506	3,582	51
9,261	6,042	3,219	1,424	966	458	7,837	5,076	2,761	52
7,874	4,853	3,021	948	686	262	6,926	4,167	2,759	53
6,842	4,401	2,441	1,039	703	336	5,803	3,698	2,105	54
12,663	6,331	6,332	1,870	914	956	10,793	5,417	5,376	55
9,946	4,666	5,280	1,696	760	936	8,250	3,906	4,344	56
12,558	6,579	5,979	2,086	1,091	995	10,472	5,488	4,984	57
12,331	6,695	5,636	1,838	911	927	10,493	5,784	4,709	58
10,335	5,020	5,315	1,443	763	680	8,892	4,257	4,635	59
10,434	5,924	4,510	1,442	721	721	8,992	5,203	3,789	60
7,292	3,899	3,393	1,081	611	470	6,211	3,288	2,923	61
9,745	4,998	4,747	1,326	661	665	8,419	4,337	4,082	62
6,647	3,629	3,018	1,109	625	484	5,538	3,004	2,534	63
4,588	2,370	2,218	649	240	409	3,939	2,130	1,809	64
6,742	3,827	2,915	843	473	370	5,899	3,354	2,545	65
3,571	1,531	2,040	496	268	228	3,075	1,263	1,812	66
6,000	3,422	2,578	714	444	270	5,286	2,978	2,308	67
3,574	1,968	1,606	382	194	188	3,192	1,774	1,418	68
4,221	1,978	2,243	463	181	282	3,758	1,797	1,961	69
5,273	2,701	2,572	681	373	308	4,592	2,328	2,264	70
3,394	1,891	1,503	329	160	169	3,065	1,731	1,334	71
3,656	1,881	1,775	604	364	240	3,052	1,517	1,535	72
3,503	1,813	1,690	526	181	345	2,977	1,632	1,345	73
2,596	1,322	1,274	181	64	117	2,415	1,258	1,157	74
3,789	2,369	1,420	524	348	176	3,265	2,021	1,244	75
1,720	689	1,031	235	103	132	1,485	586	899	76
2,182	1,344	838	395	251	144	1,787	1,093	694	77
1,858	652	1,206	244	116	128	1,614	536	1,078	78
1,811	1,027	784	323	162	161	1,488	865	623	79
15,739	8,799	6,940	2,489	1,506	983	13,250	7,293	5,957	80+
1,953,341	967,192	986,149	327,201	163,317	163,884	1,626,140	803,875	822,265	المجموع الكلي

تقديرات سكان محافظة ديالى حسب الفئات العمرية الاحادية والبينة والجنس لسنة 2020

POPULATION ESTIMATION OF DIALA GOVERNORATE BY SINGLE YEAR , SEX & REGION FOR 2020

مجموع	مجموع Total		ريف Rural			حضر Urban			فئات العمر Age Groups
	اناث	ذكور	مجموع	اناث	ذكور	مجموع	اناث	ذكور	
Total	Female	Male	Total	Female	Male	Total	Female	Male	
45,228	21,528	23,700	24,690	12,008	12,682	20,538	9,520	11,018	0
54,174	26,175	27,999	29,051	14,141	14,910	25,123	12,034	13,089	1
52,842	25,549	27,293	28,065	13,304	14,761	24,777	12,245	12,532	2
51,755	24,671	27,084	27,492	13,209	14,283	24,263	11,462	12,801	3
46,640	22,275	24,365	26,320	12,540	13,780	20,320	9,735	10,585	4
42,256	21,168	21,088	23,423	11,260	12,163	18,833	9,908	8,925	5
47,144	22,406	24,738	24,905	11,626	13,279	22,239	10,780	11,459	6
47,168	23,573	23,595	24,659	12,068	12,591	22,509	11,505	11,004	7
45,985	21,847	24,138	25,545	11,883	13,662	20,440	9,964	10,476	8
42,580	19,877	22,703	23,878	10,772	13,106	18,702	9,105	9,597	9
43,562	20,883	22,679	23,557	11,123	12,434	20,005	9,760	10,245	10
44,132	21,431	22,701	23,753	11,290	12,463	20,379	10,141	10,238	11
42,114	20,366	21,748	22,747	11,220	11,527	19,367	9,146	10,221	12
39,688	19,168	20,520	21,858	10,211	11,647	17,830	8,957	8,873	13
39,646	18,975	20,671	21,465	10,292	11,173	18,181	8,683	9,498	14
39,653	18,836	20,817	21,221	10,265	10,956	18,432	8,571	9,861	15
37,700	17,495	20,205	19,641	9,059	10,582	18,059	8,436	9,623	16
36,566	17,923	18,643	19,456	9,722	9,734	17,110	8,201	8,909	17
36,803	16,851	19,952	18,839	8,420	10,419	17,964	8,431	9,533	18
35,723	16,351	19,372	17,961	7,950	10,011	17,762	8,401	9,361	19
33,861	16,053	17,808	17,326	8,142	9,184	16,535	7,911	8,624	20
34,800	15,994	18,806	17,184	7,987	9,197	17,616	8,007	9,609	21
35,654	17,086	18,568	17,168	7,837	9,331	18,486	9,249	9,237	22
31,235	14,751	16,484	14,212	6,772	7,440	17,023	7,979	9,044	23
27,564	12,823	14,741	13,453	6,180	7,273	14,111	6,643	7,468	24
24,880	11,806	13,074	11,663	5,392	6,271	13,217	6,414	6,803	25
24,734	11,852	12,882	11,505	5,604	5,901	13,229	6,248	6,981	26
24,362	12,797	11,565	11,986	6,377	5,609	12,376	6,420	5,956	27
23,292	11,433	11,859	11,930	5,998	5,932	11,362	5,435	5,927	28
22,069	11,208	10,861	10,882	5,738	5,144	11,187	5,470	5,717	29
22,992	11,840	11,152	10,957	5,725	5,232	12,035	6,115	5,920	30
22,503	12,093	10,410	10,884	5,869	5,015	11,619	6,224	5,395	31
22,685	12,122	10,563	11,293	6,240	5,053	11,392	5,882	5,510	32
23,193	11,935	11,258	11,751	6,283	5,468	11,442	5,652	5,790	33
21,317	11,283	10,034	10,713	5,620	5,093	10,604	5,663	4,941	34
21,359	11,147	10,212	10,496	5,593	4,903	10,863	5,554	5,309	35
22,099	12,042	10,057	10,527	5,601	4,926	11,572	6,441	5,131	36
20,420	10,618	9,802	10,013	5,267	4,746	10,407	5,351	5,056	37
19,295	10,271	9,024	9,850	5,331	4,519	9,445	4,940	4,505	38
19,541	10,435	9,106	9,870	5,169	4,701	9,671	5,266	4,405	39

تقديرات سكان محافظة ديالى حسب الفئات العمرية الاحادية والبينة والجنس لسنة 2020

POPULATION ESTIMATION OF DIALA GOVERNORATE BY SINGLE YEAR , SEX & REGION FOR 2020

مجموع Total	مجموع Total		ريف Rural			حضر Urban			فئات العمر Age Groups
	اناث Female	ذكور Male	مجموع Total	اناث Female	ذكور Male	مجموع Total	اناث Female	ذكور Male	
20,805	10,210	10,595	10,477	4,967	5,510	10,328	5,243	5,085	40
18,810	9,938	8,872	9,218	4,961	4,257	9,592	4,977	4,615	41
20,137	9,972	10,165	9,653	4,773	4,880	10,484	5,199	5,285	42
19,156	9,698	9,458	9,253	4,782	4,471	9,903	4,916	4,987	43
18,460	9,519	8,941	9,000	4,579	4,421	9,460	4,940	4,520	44
16,448	8,816	7,632	7,810	4,414	3,396	8,638	4,402	4,236	45
14,592	6,994	7,598	6,591	3,064	3,527	8,001	3,930	4,071	46
14,653	7,296	7,357	7,076	3,607	3,469	7,577	3,689	3,888	47
13,932	7,509	6,423	5,962	3,080	2,882	7,970	4,429	3,541	48
14,598	7,146	7,452	6,794	3,346	3,448	7,804	3,800	4,004	49
12,983	7,579	5,404	5,954	3,564	2,390	7,029	4,015	3,014	50
9,782	5,171	4,611	4,450	2,223	2,227	5,332	2,948	2,384	51
9,694	5,866	3,828	4,048	2,406	1,642	5,646	3,460	2,186	52
7,725	4,575	3,150	2,964	1,751	1,213	4,761	2,824	1,937	53
6,374	3,500	2,874	2,699	1,574	1,125	3,675	1,926	1,749	54
11,978	5,570	6,408	5,058	2,308	2,750	6,920	3,262	3,658	55
8,993	4,586	4,407	3,989	2,172	1,817	5,004	2,414	2,590	56
11,831	6,626	5,205	5,193	3,032	2,161	6,638	3,594	3,044	57
9,534	4,952	4,582	4,348	2,323	2,025	5,186	2,629	2,557	58
9,216	5,124	4,092	4,156	2,469	1,687	5,060	2,655	2,405	59
8,562	4,758	3,804	4,103	2,370	1,733	4,459	2,388	2,071	60
6,616	3,414	3,202	2,816	1,435	1,381	3,800	1,979	1,821	61
7,513	4,123	3,390	3,405	1,847	1,558	4,108	2,276	1,832	62
5,343	2,958	2,385	2,497	1,239	1,258	2,846	1,719	1,127	63
2,997	1,660	1,337	1,481	722	759	1,516	938	578	64
5,880	3,374	2,506	2,618	1,304	1,314	3,262	2,070	1,192	65
4,105	1,720	2,385	1,595	757	838	2,510	963	1,547	66
5,599	2,990	2,609	2,644	1,287	1,357	2,955	1,703	1,252	67
2,413	1,150	1,263	1,070	443	627	1,343	707	636	68
3,763	1,560	2,203	1,526	688	838	2,237	872	1,365	69
3,794	1,927	1,867	1,785	856	929	2,009	1,071	938	70
3,129	1,638	1,491	1,265	689	576	1,864	949	915	71
3,184	1,557	1,627	1,472	736	736	1,712	821	891	72
2,530	1,455	1,075	1,167	657	510	1,363	798	565	73
1,394	762	632	506	261	245	888	501	387	74
3,191	2,080	1,111	1,429	938	491	1,762	1,142	620	75
950	606	344	313	166	147	637	440	197	76
1,066	603	463	728	429	299	338	174	164	77
1,505	730	775	731	415	316	774	315	459	78
1,346	476	870	451	199	252	895	277	618	79
10,443	6,114	4,329	5,404	3,066	2,338	5,039	3,048	1,991	80+
1,724,238	853,239	870,999	875,888	430,987	444,901	848,350	422,252	426,098	المجموع الكلي

تقديرات سكان محافظة الانبار حسب الفئات العمرية الاحادية والبينة والجنس لسنة 2020

POPULATION ESTIMATION OF AL-ANBAR GOVERNORATE BY SINGLE YEAR ,SEX & REGION FOR 2020

مجموع	مجموع Total		ريف Rural			حضر Urban			فئات العمر Age Groups
	اناث	ذكور	مجموع	اناث	ذكور	مجموع	اناث	ذكور	
Total	Female	Male	Total	Female	Male	Total	Female	Male	
52,347	25,331	27,016	27,266	13,057	14,209	25,081	12,274	12,807	0
58,803	28,894	29,909	30,424	15,096	15,328	28,379	13,798	14,581	1
64,119	30,483	33,636	33,224	15,825	17,399	30,895	14,658	16,237	2
63,370	31,352	32,018	33,254	16,129	17,125	30,116	15,223	14,893	3
59,251	29,237	30,014	30,941	15,382	15,559	28,310	13,855	14,455	4
56,804	26,234	30,570	30,615	14,009	16,606	26,189	12,225	13,964	5
52,520	24,523	27,997	27,325	12,732	14,593	25,195	11,791	13,404	6
49,890	23,570	26,320	26,534	12,439	14,095	23,356	11,131	12,225	7
47,625	22,449	25,176	25,100	12,277	12,823	22,525	10,172	12,353	8
47,232	22,124	25,108	24,953	10,997	13,956	22,279	11,127	11,152	9
47,724	22,950	24,774	25,274	12,238	13,036	22,450	10,712	11,738	10
48,227	22,876	25,351	25,171	12,050	13,121	23,056	10,826	12,230	11
49,077	23,057	26,020	25,277	11,653	13,624	23,800	11,404	12,396	12
46,358	22,557	23,801	24,559	12,128	12,431	21,799	10,429	11,370	13
44,787	21,116	23,671	23,512	11,228	12,284	21,275	9,888	11,387	14
47,782	23,607	24,175	23,846	12,043	11,803	23,936	11,564	12,372	15
43,415	20,950	22,465	22,676	10,689	11,987	20,739	10,261	10,478	16
45,307	21,518	23,789	22,777	10,548	12,229	22,530	10,970	11,560	17
43,888	20,680	23,208	21,598	10,385	11,213	22,290	10,295	11,995	18
40,164	19,425	20,739	19,739	9,538	10,201	20,425	9,887	10,538	19
41,631	19,222	22,409	21,443	10,208	11,235	20,188	9,014	11,174	20
37,887	17,466	20,421	17,919	7,967	9,952	19,968	9,499	10,469	21
39,750	18,298	21,452	17,759	7,538	10,221	21,991	10,760	11,231	22
32,596	15,197	17,399	15,215	7,210	8,005	17,381	7,987	9,394	23
31,215	14,931	16,284	15,102	7,269	7,833	16,113	7,662	8,451	24
29,500	13,968	15,532	13,866	6,650	7,216	15,634	7,318	8,316	25
26,743	12,645	14,098	12,444	6,072	6,372	14,299	6,573	7,726	26
27,878	13,906	13,972	13,824	7,277	6,547	14,054	6,629	7,425	27
28,162	13,715	14,447	14,168	7,210	6,958	13,994	6,505	7,489	28
25,486	12,019	13,467	12,225	5,962	6,263	13,261	6,057	7,204	29
27,685	14,187	13,498	13,906	7,057	6,849	13,779	7,130	6,649	30
22,059	10,889	11,170	10,337	5,220	5,117	11,722	5,669	6,053	31
26,059	13,154	12,905	12,819	6,677	6,142	13,240	6,477	6,763	32
21,880	11,223	10,657	10,773	5,419	5,354	11,107	5,804	5,303	33
21,701	10,717	10,984	10,622	5,276	5,346	11,079	5,441	5,638	34
19,180	9,834	9,346	9,128	4,769	4,359	10,052	5,065	4,987	35
20,790	10,201	10,589	10,524	5,054	5,470	10,266	5,147	5,119	36
22,155	11,340	10,815	10,968	5,841	5,127	11,187	5,499	5,688	37
19,598	9,405	10,193	10,378	5,353	5,025	9,220	4,052	5,168	38
18,638	9,730	8,908	9,494	4,778	4,716	9,144	4,952	4,192	39

تقديرات سكان محافظة الانبار حسب الفئات العمرية الاحادية والبينة والجنس لسنة 2020

POPULATION ESTIMATION OF AL-ANBAR GOVERNORATE BY SINGLE YEAR ,SEX & REGION FOR 2020

مجموع	مجموع Total		ريف Rural			حضر Urban			فئات العمر Age Groups
	اناث	ذكور	مجموع	اناث	ذكور	مجموع	اناث	ذكور	
Total	Female	Male	Total	Female	Male	Total	Female	Male	
20,121	10,247	9,874	10,186	5,173	5,013	9,935	5,074	4,861	40
17,855	9,533	8,322	8,214	4,261	3,953	9,641	5,272	4,369	41
18,968	9,488	9,480	9,305	4,856	4,449	9,663	4,632	5,031	42
17,100	8,274	8,826	8,619	4,089	4,530	8,481	4,185	4,296	43
17,320	8,707	8,613	8,555	4,041	4,514	8,765	4,666	4,099	44
14,484	7,471	7,013	6,554	3,335	3,219	7,930	4,136	3,794	45
13,662	6,389	7,273	6,292	2,780	3,512	7,370	3,609	3,761	46
14,990	7,746	7,244	7,161	3,507	3,654	7,829	4,239	3,590	47
12,333	6,441	5,892	5,645	3,169	2,476	6,688	3,272	3,416	48
12,024	6,255	5,769	4,806	2,715	2,091	7,218	3,540	3,678	49
11,793	6,434	5,359	4,737	2,727	2,010	7,056	3,707	3,349	50
8,045	4,290	3,755	3,502	2,097	1,405	4,543	2,193	2,350	51
9,414	5,406	4,008	4,263	2,511	1,752	5,151	2,895	2,256	52
7,632	3,915	3,717	3,131	1,826	1,305	4,501	2,089	2,412	53
5,754	3,608	2,146	2,206	1,543	663	3,548	2,065	1,483	54
9,555	3,992	5,563	3,800	1,606	2,194	5,755	2,386	3,369	55
8,127	3,626	4,501	3,806	1,684	2,122	4,321	1,942	2,379	56
10,453	5,597	4,856	4,531	2,200	2,331	5,922	3,397	2,525	57
8,557	4,461	4,096	4,277	2,313	1,964	4,280	2,148	2,132	58
7,711	3,854	3,857	3,625	1,951	1,674	4,086	1,903	2,183	59
7,568	4,175	3,393	3,642	1,917	1,725	3,926	2,258	1,668	60
5,576	2,856	2,720	2,523	1,349	1,174	3,053	1,507	1,546	61
7,960	4,151	3,809	3,700	1,999	1,701	4,260	2,152	2,108	62
4,474	2,418	2,056	2,251	1,206	1,045	2,223	1,212	1,011	63
3,486	2,107	1,379	1,685	1,093	592	1,801	1,014	787	64
4,570	2,280	2,290	2,160	1,044	1,116	2,410	1,236	1,174	65
3,423	1,433	1,990	1,390	556	834	2,033	877	1,156	66
4,654	2,285	2,369	2,016	960	1,056	2,638	1,325	1,313	67
2,160	931	1,229	1,078	518	560	1,082	413	669	68
2,863	999	1,864	1,309	388	921	1,554	611	943	69
3,153	1,664	1,489	1,337	612	725	1,816	1,052	764	70
2,109	851	1,258	835	340	495	1,274	511	763	71
2,431	1,305	1,126	1,028	533	495	1,403	772	631	72
1,585	672	913	619	260	359	966	412	554	73
1,505	940	565	564	300	264	941	640	301	74
2,083	1,190	893	1,071	549	522	1,012	641	371	75
650	317	333	256	169	87	394	148	246	76
1,376	844	532	765	494	271	611	350	261	77
950	316	634	378	106	272	572	210	362	78
655	272	383	277	139	138	378	133	245	79
7,406	4,555	2,851	3,523	2,171	1,352	3,883	2,384	1,499	80+
1,865,818	907,275	958,543	932,601	454,337	478,264	933,217	452,938	480,279	المجموع الكلي

تقديرات سكان محافظة بغداد حسب الفئات العمرية الاحادية والبينة والجنس لسنة 2020

POPULATION ESTIMATION OF BAGHDAD GOVERNORATE BY SINGLE YEAR ,SEX & REGION FOR 2020

مجموع Total	مجموع اناث Female		ريف مجموع اناث Female			حضر مجموع اناث Female			فئات العمر Age Groups
	اناث Female	ذكور Male	مجموع Total	اناث Female	ذكور Male	مجموع Total	اناث Female	ذكور Male	
195,129	96,862	98,267	25,239	12,276	12,963	169,890	84,586	85,304	0
228,829	111,268	117,561	32,954	15,676	17,278	195,875	95,592	100,283	1
244,772	120,443	124,329	36,361	18,103	18,258	208,411	102,340	106,071	2
243,481	116,680	126,801	36,162	17,565	18,597	207,319	99,115	108,204	3
241,124	118,865	122,259	36,144	17,596	18,548	204,980	101,269	103,711	4
226,995	110,903	116,092	33,276	15,852	17,424	193,719	95,051	98,668	5
225,532	109,783	115,749	31,189	13,754	17,435	194,343	96,029	98,314	6
221,015	104,798	116,217	32,622	14,737	17,885	188,393	90,061	98,332	7
200,984	94,509	106,475	29,083	13,595	15,488	171,901	80,914	90,987	8
196,633	93,801	102,832	28,291	13,265	15,026	168,342	80,536	87,806	9
188,538	90,548	97,990	27,680	12,819	14,861	160,858	77,729	83,129	10
190,269	91,012	99,257	29,691	14,104	15,587	160,578	76,908	83,670	11
204,352	99,174	105,178	30,296	14,092	16,204	174,056	85,082	88,974	12
179,790	87,865	91,925	28,157	13,765	14,392	151,633	74,100	77,533	13
174,177	81,293	92,884	26,360	12,064	14,296	147,817	69,229	78,588	14
180,493	83,557	96,936	26,044	11,925	14,119	154,449	71,632	82,817	15
179,515	86,846	92,669	24,796	11,716	13,080	154,719	75,130	79,589	16
171,151	81,391	89,760	25,176	11,738	13,438	145,975	69,653	76,322	17
178,366	84,528	93,838	22,490	10,191	12,299	155,876	74,337	81,539	18
165,275	80,729	84,546	21,226	9,662	11,564	144,049	71,067	72,982	19
161,557	76,054	85,503	21,481	9,937	11,544	140,076	66,117	73,959	20
160,603	75,481	85,122	18,986	8,332	10,654	141,617	67,149	74,468	21
181,642	85,545	96,097	23,423	11,200	12,223	158,219	74,345	83,874	22
158,719	76,441	82,278	17,385	8,153	9,232	141,334	68,288	73,046	23
143,378	68,683	74,695	16,076	7,351	8,725	127,302	61,332	65,970	24
132,060	63,879	68,181	15,525	7,473	8,052	116,535	56,406	60,129	25
126,639	61,703	64,936	15,109	7,539	7,570	111,530	54,164	57,366	26
139,364	68,700	70,664	17,459	8,258	9,201	121,905	60,442	61,463	27
121,997	60,892	61,105	14,091	6,974	7,117	107,906	53,918	53,988	28
117,927	58,258	59,669	13,640	6,466	7,174	104,287	51,792	52,495	29
125,647	63,084	62,563	14,762	7,877	6,885	110,885	55,207	55,678	30
110,322	57,808	52,514	12,364	6,497	5,867	97,958	51,311	46,647	31
131,409	65,928	65,481	16,020	8,649	7,371	115,389	57,279	58,110	32
116,609	59,139	57,470	13,000	6,392	6,608	103,609	52,747	50,862	33
111,694	57,601	54,093	12,609	6,865	5,744	99,085	50,736	48,349	34
109,851	53,851	56,000	12,684	6,135	6,549	97,167	47,716	49,451	35
105,482	53,136	52,346	10,818	5,614	5,204	94,664	47,522	47,142	36
113,509	58,658	54,851	13,951	7,233	6,718	99,558	51,425	48,133	37
101,182	51,781	49,401	10,382	5,838	4,544	90,800	45,943	44,857	38
99,289	51,289	48,000	11,829	5,920	5,909	87,460	45,369	42,091	39

تقديرات سكان محافظة بغداد حسب الفئات العمرية الاحادية والبينة والجنس لسنة 2020

POPULATION ESTIMATION OF BAGHDAD GOVERNORATE BY SINGLE YEAR ,SEX & REGION FOR 2020

مجموع	مجموع Total		ريف Rural			حضر Urban			فئات العمر Age Groups
	اناث	ذكور	مجموع	اناث	ذكور	مجموع	اناث	ذكور	
Total	Female	Male	Total	Female	Male	Total	Female	Male	
105,398	55,097	50,301	12,110	6,087	6,023	93,288	49,010	44,278	40
95,055	48,264	46,791	9,164	4,323	4,841	85,891	43,941	41,950	41
111,484	57,048	54,436	13,362	6,920	6,442	98,122	50,128	47,994	42
93,276	46,680	46,596	9,580	4,429	5,151	83,696	42,251	41,445	43
93,227	47,447	45,780	9,933	5,475	4,458	83,294	41,972	41,322	44
81,664	41,862	39,802	9,257	4,857	4,400	72,407	37,005	35,402	45
78,912	38,786	40,126	8,659	4,666	3,993	70,253	34,120	36,133	46
91,000	46,627	44,373	9,630	5,113	4,517	81,370	41,514	39,856	47
83,501	41,763	41,738	8,290	4,169	4,121	75,211	37,594	37,617	48
77,790	39,069	38,721	7,179	3,837	3,342	70,611	35,232	35,379	49
74,998	40,152	34,846	7,396	3,902	3,494	67,602	36,250	31,352	50
57,679	29,633	28,046	4,326	2,372	1,954	53,353	27,261	26,092	51
71,974	37,549	34,425	7,291	3,643	3,648	64,683	33,906	30,777	52
51,221	27,161	24,060	3,590	1,847	1,743	47,631	25,314	22,317	53
44,226	24,186	20,040	3,325	1,960	1,365	40,901	22,226	18,675	54
54,200	27,214	26,986	4,217	1,958	2,259	49,983	25,256	24,727	55
51,348	23,890	27,458	4,841	2,294	2,547	46,507	21,596	24,911	56
55,345	30,617	24,728	6,498	3,428	3,070	48,847	27,189	21,658	57
52,629	27,816	24,813	4,709	2,547	2,162	47,920	25,269	22,651	58
41,515	21,027	20,488	3,370	1,844	1,526	38,145	19,183	18,962	59
48,548	25,877	22,671	4,683	2,380	2,303	43,865	23,497	20,368	60
35,967	18,107	17,860	3,380	1,787	1,593	32,587	16,320	16,267	61
50,328	26,069	24,259	4,584	2,580	2,004	45,744	23,489	22,255	62
29,607	14,161	15,446	2,720	1,320	1,400	26,887	12,841	14,046	63
21,314	10,295	11,019	1,599	821	778	19,715	9,474	10,241	64
38,205	20,622	17,583	3,089	1,632	1,457	35,116	18,990	16,126	65
21,733	11,218	10,515	1,107	517	590	20,626	10,701	9,925	66
35,263	19,001	16,262	2,924	1,603	1,321	32,339	17,398	14,941	67
16,577	8,227	8,350	977	389	588	15,600	7,838	7,762	68
22,084	9,501	12,583	1,191	407	784	20,893	9,094	11,799	69
19,461	7,782	11,679	1,718	977	741	17,743	6,805	10,938	70
16,177	7,600	8,577	1,077	363	714	15,100	7,237	7,863	71
20,218	10,642	9,576	1,139	702	437	19,079	9,940	9,139	72
15,560	7,670	7,890	733	381	352	14,827	7,289	7,538	73
8,152	4,430	3,722	524	270	254	7,628	4,160	3,468	74
17,055	10,313	6,742	1,401	788	613	15,654	9,525	6,129	75
6,084	3,433	2,651	300	240	60	5,784	3,193	2,591	76
7,914	4,922	2,992	639	386	253	7,275	4,536	2,739	77
6,110	2,537	3,573	453	105	348	5,657	2,432	3,225	78
5,521	2,847	2,674	300	125	175	5,221	2,722	2,499	79
45,005	25,951	19,054	4,442	2,531	1,911	40,563	23,420	17,143	80+
8,558,625	4,215,859	4,342,766	1,070,538	519,173	551,365	7,488,087	3,696,686	3,791,401	المجموع الكلي

تقديرات سكان محافظة بابل حسب الفئات العمرية الاحادية والبينة والجنس لسنة 2020

POPULATION ESTIMATION OF BABYLON GOVERNORATE BY SINGLE YEAR , SEX & REGION FOR 2020

مجموع	مجموع Total		ريف Rural			حضر Urban			فئات العمر Age Groups
	اناث	ذكور	مجموع	اناث	ذكور	مجموع	اناث	ذكور	
Total	Female	Male	Total	Female	Male	Total	Female	Male	
62,935	31,728	31,207	33,967	16,497	17,470	28,968	15,231	13,737	0
64,707	30,887	33,820	35,227	17,200	18,027	29,480	13,687	15,793	1
67,384	32,372	35,012	36,694	17,446	19,248	30,690	14,926	15,764	2
65,522	31,519	34,003	35,173	17,299	17,874	30,349	14,220	16,129	3
64,075	31,551	32,524	36,602	18,369	18,233	27,473	13,182	14,291	4
63,767	31,152	32,615	35,425	17,288	18,137	28,342	13,864	14,478	5
64,410	31,054	33,356	36,221	17,311	18,910	28,189	13,743	14,446	6
60,926	30,269	30,657	33,485	16,189	17,296	27,441	14,080	13,361	7
61,974	29,224	32,750	35,606	17,451	18,155	26,368	11,773	14,595	8
58,682	28,770	29,912	32,791	15,931	16,860	25,891	12,839	13,052	9
56,214	26,087	30,127	32,313	15,223	17,090	23,901	10,864	13,037	10
57,016	26,766	30,250	31,817	15,260	16,557	25,199	11,506	13,693	11
56,970	27,656	29,314	32,696	15,397	17,299	24,274	12,259	12,015	12
53,287	25,197	28,090	30,606	14,488	16,118	22,681	10,709	11,972	13
49,576	24,472	25,104	28,258	13,840	14,418	21,318	10,632	10,686	14
51,714	24,883	26,831	27,790	13,134	14,656	23,924	11,749	12,175	15
49,245	25,037	24,208	27,277	13,195	14,082	21,968	11,842	10,126	16
48,241	23,902	24,339	25,553	12,699	12,854	22,688	11,203	11,485	17
47,258	23,037	24,221	25,288	11,639	13,649	21,970	11,398	10,572	18
46,033	21,541	24,492	23,096	10,880	12,216	22,937	10,661	12,276	19
43,507	20,571	22,936	23,081	10,361	12,720	20,426	10,210	10,216	20
41,347	19,792	21,555	19,100	8,809	10,291	22,247	10,983	11,264	21
42,898	20,825	22,073	19,983	9,143	10,840	22,915	11,682	11,233	22
38,776	19,090	19,686	17,476	8,272	9,204	21,300	10,818	10,482	23
32,699	15,815	16,884	15,463	7,100	8,363	17,236	8,715	8,521	24
29,808	14,759	15,049	13,796	6,793	7,003	16,012	7,966	8,046	25
30,403	14,812	15,591	14,351	7,254	7,097	16,052	7,558	8,494	26
30,462	14,341	16,121	15,025	7,187	7,838	15,437	7,154	8,283	27
29,055	13,713	15,342	14,196	6,991	7,205	14,859	6,722	8,137	28
26,888	13,423	13,465	13,040	6,570	6,470	13,848	6,853	6,995	29
29,656	15,499	14,157	14,800	7,978	6,822	14,856	7,521	7,335	30
28,259	13,842	14,417	13,171	6,824	6,347	15,088	7,018	8,070	31
28,887	14,844	14,043	14,146	7,366	6,780	14,741	7,478	7,263	32
26,535	13,330	13,205	13,806	7,185	6,621	12,729	6,145	6,584	33
27,645	14,641	13,004	13,560	7,095	6,465	14,085	7,546	6,539	34
25,026	12,894	12,132	13,228	6,596	6,632	11,798	6,298	5,500	35
26,024	13,319	12,705	13,137	7,074	6,063	12,887	6,245	6,642	36
24,489	13,741	10,748	12,292	7,279	5,013	12,197	6,462	5,735	37
23,263	11,769	11,494	11,297	5,819	5,478	11,966	5,950	6,016	38
23,984	11,716	12,268	11,527	5,376	6,151	12,457	6,340	6,117	39

تقديرات سكان محافظة بابل حسب الفئات العمرية الاحادية والبينة والجنس لسنة 2020

POPULATION ESTIMATION OF BABYLON GOVERNORATE BY SINGLE YEAR , SEX & REGION FOR 2020

مجموع	مجموع Total		ريف Rural			حضر Urban			فئات العمر Age Groups
	اناث	ذكور	مجموع	اناث	ذكور	مجموع	اناث	ذكور	
Total	Female	Male	Total	Female	Male	Total	Female	Male	
25,572	13,254	12,318	13,483	6,815	6,668	12,089	6,439	5,650	40
22,977	12,396	10,581	12,043	6,388	5,655	10,934	6,008	4,926	41
23,871	11,985	11,886	12,152	5,962	6,190	11,719	6,023	5,696	42
21,707	9,770	11,937	10,868	4,982	5,886	10,839	4,788	6,051	43
21,507	11,058	10,449	10,772	5,279	5,493	10,735	5,779	4,956	44
18,986	9,486	9,500	9,357	4,386	4,971	9,629	5,100	4,529	45
18,008	8,828	9,180	8,115	3,949	4,166	9,893	4,879	5,014	46
17,921	9,209	8,712	8,211	4,165	4,046	9,710	5,044	4,666	47
16,495	8,598	7,897	7,543	3,729	3,814	8,952	4,869	4,083	48
15,742	7,853	7,889	6,958	3,646	3,312	8,784	4,207	4,577	49
16,559	8,737	7,822	6,871	3,610	3,261	9,688	5,127	4,561	50
12,840	6,383	6,457	5,251	2,724	2,527	7,589	3,659	3,930	51
10,708	6,020	4,688	4,626	2,715	1,911	6,082	3,305	2,777	52
9,708	5,256	4,452	3,746	2,207	1,539	5,962	3,049	2,913	53
8,321	4,662	3,659	2,986	1,866	1,120	5,335	2,796	2,539	54
9,986	4,458	5,528	4,506	2,107	2,399	5,480	2,351	3,129	55
9,915	5,116	4,799	4,156	2,067	2,089	5,759	3,049	2,710	56
12,556	6,529	6,027	5,637	3,005	2,632	6,919	3,524	3,395	57
11,959	6,787	5,172	5,046	2,959	2,087	6,913	3,828	3,085	58
10,942	6,068	4,874	4,974	2,736	2,238	5,968	3,332	2,636	59
9,307	5,238	4,069	4,421	2,231	2,190	4,886	3,007	1,879	60
8,236	3,958	4,278	3,263	1,893	1,370	4,973	2,065	2,908	61
8,622	4,651	3,971	3,967	2,240	1,727	4,655	2,411	2,244	62
7,569	3,758	3,811	3,284	1,558	1,726	4,285	2,200	2,085	63
4,009	1,941	2,068	1,464	656	808	2,545	1,285	1,260	64
6,809	3,888	2,921	3,104	1,907	1,197	3,705	1,981	1,724	65
3,695	1,872	1,823	1,292	638	654	2,403	1,234	1,169	66
6,276	3,594	2,682	3,246	1,879	1,367	3,030	1,715	1,315	67
3,437	1,902	1,535	1,156	619	537	2,281	1,283	998	68
4,243	2,125	2,118	2,215	1,296	919	2,028	829	1,199	69
4,465	2,295	2,170	2,050	1,173	877	2,415	1,122	1,293	70
2,765	1,219	1,546	1,259	511	748	1,506	708	798	71
4,122	1,966	2,156	1,778	930	848	2,344	1,036	1,308	72
2,631	1,275	1,356	1,079	475	604	1,552	800	752	73
1,850	1,147	703	746	412	334	1,104	735	369	74
3,435	2,338	1,097	1,837	1,290	547	1,598	1,048	550	75
796	368	428	307	126	181	489	242	247	76
1,724	1,096	628	772	446	326	952	650	302	77
1,434	451	983	549	147	402	885	304	581	78
942	626	316	462	256	206	480	370	110	79
12,589	7,898	4,691	7,015	4,372	2,643	5,574	3,526	2,048	80+
2,174,783	1,075,899	1,098,884	1,124,927	554,160	570,767	1,049,856	521,739	528,117	المجموع الكلي

تقديرات سكان محافظة كربلاء حسب الفئات العمرية الاحادية والبيئية والجنس لسنة 2020

POPULATION ESTIMATION OF KARBALA GOVERNORATE BY SINGLE YEAR , SEX & REGION FOR 2020

مجموع	مجموع Total		ريف Rural			حضر Urban			فئات العمر Age Groups
	اناث	ذكور	مجموع	اناث	ذكور	مجموع	اناث	ذكور	
Total	Female	Male	Total	Female	Male	Total	Female	Male	
34,640	16,794	17,846	12,018	5,721	6,297	22,622	11,073	11,549	0
38,464	18,236	20,228	13,459	7,108	6,351	25,005	11,128	13,877	1
40,698	19,728	20,970	13,076	6,493	6,583	27,622	13,235	14,387	2
41,080	21,053	20,027	14,233	7,023	7,210	26,847	14,030	12,817	3
37,320	18,392	18,928	13,288	6,940	6,348	24,032	11,452	12,580	4
37,436	18,648	18,788	12,917	6,338	6,579	24,519	12,310	12,209	5
36,343	17,411	18,932	12,780	5,969	6,811	23,563	11,442	12,121	6
35,649	17,568	18,081	13,255	6,412	6,843	22,394	11,156	11,238	7
34,732	16,579	18,153	11,739	5,734	6,005	22,993	10,845	12,148	8
32,811	15,765	17,046	12,594	6,043	6,551	20,217	9,722	10,495	9
32,185	14,965	17,220	11,586	5,273	6,313	20,599	9,692	10,907	10
32,232	16,080	16,152	11,432	5,525	5,907	20,800	10,555	10,245	11
31,702	14,927	16,775	11,685	5,306	6,379	20,017	9,621	10,396	12
31,251	15,299	15,952	10,904	5,670	5,234	20,347	9,629	10,718	13
28,002	13,510	14,492	10,462	5,083	5,379	17,540	8,427	9,113	14
30,682	15,562	15,120	10,573	5,329	5,244	20,109	10,233	9,876	15
28,220	14,118	14,102	10,342	5,079	5,263	17,878	9,039	8,839	16
28,990	13,683	15,307	10,426	4,931	5,495	18,564	8,752	9,812	17
28,908	13,735	15,173	9,501	4,306	5,195	19,407	9,429	9,978	18
27,636	13,306	14,330	9,243	4,157	5,086	18,393	9,149	9,244	19
26,324	12,422	13,902	8,288	3,966	4,322	18,036	8,456	9,580	20
26,732	13,233	13,499	8,444	4,059	4,385	18,288	9,174	9,114	21
27,226	13,231	13,995	8,480	3,898	4,582	18,746	9,333	9,413	22
23,261	11,652	11,609	7,031	3,626	3,405	16,230	8,026	8,204	23
19,779	9,900	9,879	6,034	2,756	3,278	13,745	7,144	6,601	24
20,395	9,484	10,911	5,548	2,705	2,843	14,847	6,779	8,068	25
17,098	8,101	8,997	5,713	2,768	2,945	11,385	5,333	6,052	26
19,826	9,851	9,975	6,603	3,249	3,354	13,223	6,602	6,621	27
17,565	8,878	8,687	5,271	2,668	2,603	12,294	6,210	6,084	28
15,123	7,070	8,053	4,648	2,192	2,456	10,475	4,878	5,597	29
20,016	10,073	9,943	6,120	3,118	3,002	13,896	6,955	6,941	30
13,785	6,605	7,180	4,300	2,155	2,145	9,485	4,450	5,035	31
16,855	8,555	8,300	5,380	2,766	2,614	11,475	5,789	5,686	32
15,654	7,588	8,066	4,797	2,282	2,515	10,857	5,306	5,551	33
16,763	8,746	8,017	5,576	3,014	2,562	11,187	5,732	5,455	34
14,423	7,511	6,912	4,912	2,722	2,190	9,511	4,789	4,722	35
14,350	7,555	6,795	5,080	2,691	2,389	9,270	4,864	4,406	36
14,578	7,520	7,058	5,037	2,581	2,456	9,541	4,939	4,602	37
12,765	6,572	6,193	4,164	2,064	2,100	8,601	4,508	4,093	38
14,426	7,775	6,651	4,482	2,370	2,112	9,944	5,405	4,539	39

تقديرات سكان محافظة كربلاء حسب الفئات العمرية الاحادية والبيئية والجنس لسنة 2020

POPULATION ESTIMATION OF KARBALA GOVERNORATE BY SINGLE YEAR , SEX & REGION FOR 2020

مجموع	مجموع Total		ريف Rural			حضر Urban			فئات العمر Age Groups
	اناث	ذكور	مجموع	اناث	ذكور	مجموع	اناث	ذكور	
Total	Female	Male	Total	Female	Male	Total	Female	Male	
15,659	7,748	7,911	4,604	2,086	2,518	11,055	5,662	5,393	40
12,973	6,626	6,347	4,621	2,239	2,382	8,352	4,387	3,965	41
15,138	7,640	7,498	4,876	2,412	2,464	10,262	5,228	5,034	42
11,624	5,948	5,676	3,916	1,911	2,005	7,708	4,037	3,671	43
12,268	6,479	5,789	3,867	1,802	2,065	8,401	4,677	3,724	44
10,795	5,694	5,101	3,555	1,713	1,842	7,240	3,981	3,259	45
10,150	5,037	5,113	3,223	1,522	1,701	6,927	3,515	3,412	46
11,444	6,041	5,403	3,692	1,946	1,746	7,752	4,095	3,657	47
10,396	4,888	5,508	3,237	1,496	1,741	7,159	3,392	3,767	48
9,519	5,306	4,213	2,588	1,535	1,053	6,931	3,771	3,160	49
10,117	5,093	5,024	2,888	1,459	1,429	7,229	3,634	3,595	50
6,687	3,556	3,131	1,701	947	754	4,986	2,609	2,377	51
7,545	4,495	3,050	2,280	1,322	958	5,265	3,173	2,092	52
4,864	2,771	2,093	1,234	791	443	3,630	1,980	1,650	53
4,990	3,466	1,524	1,087	684	403	3,903	2,782	1,121	54
6,935	3,138	3,797	1,885	887	998	5,050	2,251	2,799	55
6,474	3,306	3,168	1,835	1,078	757	4,639	2,228	2,411	56
7,568	3,537	4,031	2,603	1,499	1,104	4,965	2,038	2,927	57
6,889	3,389	3,500	1,984	953	1,031	4,905	2,436	2,469	58
6,587	3,556	3,031	1,737	956	781	4,850	2,600	2,250	59
6,119	3,327	2,792	1,573	820	753	4,546	2,507	2,039	60
5,014	2,820	2,194	1,502	800	702	3,512	2,020	1,492	61
6,520	3,698	2,822	1,648	911	737	4,872	2,787	2,085	62
4,282	2,177	2,105	1,195	594	601	3,087	1,583	1,504	63
2,681	1,128	1,553	673	349	324	2,008	779	1,229	64
4,196	1,931	2,265	1,251	676	575	2,945	1,255	1,690	65
2,382	1,140	1,242	541	204	337	1,841	936	905	66
4,331	2,285	2,046	1,094	627	467	3,237	1,658	1,579	67
1,614	603	1,011	435	144	291	1,179	459	720	68
1,595	706	889	495	319	176	1,100	387	713	69
3,316	1,632	1,684	818	452	366	2,498	1,180	1,318	70
1,368	651	717	408	175	233	960	476	484	71
2,441	1,324	1,117	656	291	365	1,785	1,033	752	72
1,338	523	815	297	149	148	1,041	374	667	73
807	396	411	240	77	163	567	319	248	74
1,808	1,056	752	712	496	216	1,096	560	536	75
500	178	322	83	51	32	417	127	290	76
1,003	764	239	228	147	81	775	617	158	77
557	256	301	179	49	130	378	207	171	78
395	190	205	92	26	66	303	164	139	79
6,670	3,842	2,828	2,359	1,407	952	4,311	2,435	1,876	80+
1,283,484	636,022	647,462	425,313	210,092	215,221	858,171	425,930	432,241	المجموع الكلي

تقديرات سكان محافظه واسط حسب الفئات العمرية الاحادية والبينة والجنس لسنة 2020

POPULATION ESTIMATION OF WASIT GOVERNORATE BY SINGLE YEAR , SEX & REGION FOR 2020

مجموع Total	مجموع Total		ريف Rural			حضر Urban			فئات العمر Age Groups
	اناث Female	ذكور Male	مجموع Total	اناث Female	ذكور Male	مجموع Total	اناث Female	ذكور Male	
41,053	20,095	20,958	17,259	8,798	8,461	23,794	11,297	12,497	0
44,002	21,493	22,509	18,171	9,482	8,689	25,831	12,011	13,820	1
45,066	21,238	23,828	19,421	9,070	10,351	25,645	12,168	13,477	2
44,821	22,397	22,424	18,507	9,102	9,405	26,314	13,295	13,019	3
45,883	22,640	23,243	19,638	9,596	10,042	26,245	13,044	13,201	4
43,452	21,453	21,999	19,186	9,290	9,896	24,266	12,163	12,103	5
44,420	21,109	23,311	18,959	9,048	9,911	25,461	12,061	13,400	6
42,115	20,302	21,813	18,335	8,877	9,458	23,780	11,425	12,355	7
42,086	20,872	21,214	20,010	9,916	10,094	22,076	10,956	11,120	8
39,675	18,333	21,342	17,161	7,708	9,453	22,514	10,625	11,889	9
37,451	18,000	19,451	17,547	8,125	9,422	19,904	9,875	10,029	10
35,587	17,485	18,102	15,454	7,889	7,565	20,133	9,596	10,537	11
36,117	17,438	18,679	16,287	7,807	8,480	19,830	9,631	10,199	12
34,252	16,908	17,344	16,177	7,866	8,311	18,075	9,042	9,033	13
34,635	16,719	17,916	15,670	7,965	7,705	18,965	8,754	10,211	14
32,493	15,535	16,958	15,156	6,959	8,197	17,337	8,576	8,761	15
32,081	15,087	16,994	12,990	5,949	7,041	19,091	9,138	9,953	16
31,150	15,792	15,358	12,646	6,314	6,332	18,504	9,478	9,026	17
30,293	14,478	15,815	12,078	5,602	6,476	18,215	8,876	9,339	18
30,942	14,793	16,149	11,800	5,273	6,527	19,142	9,520	9,622	19
29,988	14,110	15,878	11,195	5,238	5,957	18,793	8,872	9,921	20
25,199	11,625	13,574	9,529	4,209	5,320	15,670	7,416	8,254	21
28,700	13,944	14,756	10,101	4,658	5,443	18,599	9,286	9,313	22
24,036	11,038	12,998	8,074	3,770	4,304	15,962	7,268	8,694	23
22,146	10,991	11,155	7,450	3,479	3,971	14,696	7,512	7,184	24
21,814	10,434	11,380	7,493	3,673	3,820	14,321	6,761	7,560	25
21,445	10,864	10,581	7,536	3,863	3,673	13,909	7,001	6,908	26
21,172	10,123	11,049	7,581	3,676	3,905	13,591	6,447	7,144	27
19,640	9,583	10,057	7,664	4,050	3,614	11,976	5,533	6,443	28
18,284	9,542	8,742	6,302	3,345	2,957	11,982	6,197	5,785	29
19,603	10,507	9,096	7,477	4,154	3,323	12,126	6,353	5,773	30
19,602	9,770	9,832	6,925	3,367	3,558	12,677	6,403	6,274	31
20,405	9,729	10,676	7,986	4,134	3,852	12,419	5,595	6,824	32
17,990	9,259	8,731	6,767	3,604	3,163	11,223	5,655	5,568	33
18,279	8,760	9,519	7,089	3,682	3,407	11,190	5,078	6,112	34
17,039	8,509	8,530	5,947	2,994	2,953	11,092	5,515	5,577	35
17,722	9,409	8,313	6,685	3,422	3,263	11,037	5,987	5,050	36
16,184	8,515	7,669	6,662	3,583	3,079	9,522	4,932	4,590	37
17,025	8,371	8,654	6,762	3,428	3,334	10,263	4,943	5,320	38
16,392	8,588	7,804	6,197	3,172	3,025	10,195	5,416	4,779	39

تقديرات سكان محافظه واسط حسب الفئات العمرية الاحادية والبينة والجنس لسنة 2020

POPULATION ESTIMATION OF WASIT GOVERNORATE BY SINGLE YEAR , SEX & REGION FOR 2020

مجموع	مجموع Total		ريف Rural			حضر Urban			فئات العمر Age Groups
	اناث	ذكور	مجموع	اناث	ذكور	مجموع	اناث	ذكور	
Total	Female	Male	Total	Female	Male	Total	Female	Male	
17,337	9,272	8,065	7,244	3,696	3,548	10,093	5,576	4,517	40
15,347	7,533	7,814	5,952	3,048	2,904	9,395	4,485	4,910	41
15,733	7,883	7,850	6,720	3,194	3,526	9,013	4,689	4,324	42
13,929	6,772	7,157	4,830	2,220	2,610	9,099	4,552	4,547	43
14,322	7,256	7,066	5,385	2,752	2,633	8,937	4,504	4,433	44
12,112	5,910	6,202	3,970	2,046	1,924	8,142	3,864	4,278	45
11,936	5,551	6,385	4,308	2,028	2,280	7,628	3,523	4,105	46
11,525	6,090	5,435	3,743	1,996	1,747	7,782	4,094	3,688	47
11,275	5,883	5,392	3,777	2,049	1,728	7,498	3,834	3,664	48
8,637	4,491	4,146	2,739	1,635	1,104	5,898	2,856	3,042	49
8,951	5,048	3,903	2,763	1,709	1,054	6,188	3,339	2,849	50
6,854	4,157	2,697	2,092	1,170	922	4,762	2,987	1,775	51
7,209	4,379	2,830	2,190	1,361	829	5,019	3,018	2,001	52
5,233	2,825	2,408	1,461	845	616	3,772	1,980	1,792	53
4,333	2,552	1,781	1,166	797	369	3,167	1,755	1,412	54
6,817	3,206	3,611	1,764	792	972	5,053	2,414	2,639	55
6,965	3,361	3,604	1,899	940	959	5,066	2,421	2,645	56
8,637	4,785	3,852	2,898	1,863	1,035	5,739	2,922	2,817	57
7,693	4,107	3,586	2,293	1,324	969	5,400	2,783	2,617	58
6,377	3,259	3,118	2,016	1,046	970	4,361	2,213	2,148	59
6,958	3,855	3,103	2,199	1,170	1,029	4,759	2,685	2,074	60
5,379	3,160	2,219	1,766	1,067	699	3,613	2,093	1,520	61
7,447	4,246	3,201	2,855	1,515	1,340	4,592	2,731	1,861	62
4,338	2,139	2,199	1,596	892	704	2,742	1,247	1,495	63
3,389	1,918	1,471	1,059	544	515	2,330	1,374	956	64
5,793	3,125	2,668	1,925	1,047	878	3,868	2,078	1,790	65
2,440	1,181	1,259	871	453	418	1,569	728	841	66
5,477	3,079	2,398	1,814	1,049	765	3,663	2,030	1,633	67
1,751	518	1,233	548	247	301	1,203	271	932	68
2,775	1,408	1,367	944	401	543	1,831	1,007	824	69
3,178	1,759	1,419	1,069	535	534	2,109	1,224	885	70
1,325	569	756	391	247	144	934	322	612	71
2,609	1,395	1,214	1,052	520	532	1,557	875	682	72
1,793	909	884	562	300	262	1,231	609	622	73
1,312	652	660	476	323	153	836	329	507	74
2,614	1,812	802	1,055	744	311	1,559	1,068	491	75
476	293	183	176	72	104	300	221	79	76
1,045	721	324	472	322	150	573	399	174	77
604	300	304	162	79	83	442	221	221	78
502	186	316	166	40	126	336	146	190	79
9,341	5,603	3,738	3,881	2,189	1,692	5,460	3,414	2,046	80+
1,452,007	718,986	733,021	578,123	286,404	291,719	873,884	432,582	441,302	المجموع الكلي

تقديرات سكان محافظه صلاح الدين حسب الفئات العمرية الاحادية والبينة والجنس لسنة 2020

POPULATION ESTIMATION OF SALAH AL-DEEN GOVERNORATE BY SINGLE YEAR , SEX & REGION FOR 2020

مجموع Total	مجموع Total		ريف Rural			حضر Urban			فئات العمر Age Groups
	اناث Female	ذكور Male	مجموع Total	اناث Female	ذكور Male	مجموع Total	اناث Female	ذكور Male	
49,100	24,874	24,226	27,699	14,018	13,681	21,401	10,856	10,545	0
55,041	26,501	28,540	31,653	15,206	16,447	23,388	11,295	12,093	1
55,765	26,930	28,835	32,710	15,654	17,056	23,055	11,276	11,779	2
56,645	27,234	29,411	31,771	15,296	16,475	24,874	11,938	12,936	3
53,848	26,940	26,908	31,553	16,010	15,543	22,295	10,930	11,365	4
49,850	23,684	26,166	28,941	14,381	14,560	20,909	9,303	11,606	5
51,077	24,412	26,665	29,391	13,761	15,630	21,686	10,651	11,035	6
47,568	23,112	24,456	27,920	13,732	14,188	19,648	9,380	10,268	7
46,270	22,811	23,459	26,653	13,179	13,474	19,617	9,632	9,985	8
44,598	21,522	23,076	26,272	12,144	14,128	18,326	9,378	8,948	9
43,591	20,010	23,581	25,840	11,676	14,164	17,751	8,334	9,417	10
43,100	21,307	21,793	25,225	12,454	12,771	17,875	8,853	9,022	11
43,711	20,728	22,983	25,526	12,303	13,223	18,185	8,425	9,760	12
39,964	19,603	20,361	23,831	11,542	12,289	16,133	8,061	8,072	13
38,865	18,797	20,068	23,334	11,057	12,277	15,531	7,740	7,791	14
40,377	20,234	20,143	23,111	11,544	11,567	17,266	8,690	8,576	15
38,435	19,294	19,141	21,307	10,468	10,839	17,128	8,826	8,302	16
37,298	17,295	20,003	21,698	9,814	11,884	15,600	7,481	8,119	17
37,659	18,269	19,390	21,312	10,088	11,224	16,347	8,181	8,166	18
35,317	17,201	18,116	19,756	9,397	10,359	15,561	7,804	7,757	19
35,246	16,812	18,434	19,891	9,267	10,624	15,355	7,545	7,810	20
32,626	15,564	17,062	17,079	7,993	9,086	15,547	7,571	7,976	21
35,872	16,561	19,311	20,000	9,515	10,485	15,872	7,046	8,826	22
29,038	13,791	15,247	14,982	7,021	7,961	14,056	6,770	7,286	23
28,144	13,531	14,613	14,740	6,951	7,789	13,404	6,580	6,824	24
25,685	12,712	12,973	13,732	6,802	6,930	11,953	5,910	6,043	25
25,880	12,511	13,369	13,240	6,364	6,876	12,640	6,147	6,493	26
26,365	13,299	13,066	14,244	6,889	7,355	12,121	6,410	5,711	27
23,195	12,442	10,753	11,774	6,626	5,148	11,421	5,816	5,605	28
22,493	11,585	10,908	11,949	5,956	5,993	10,544	5,629	4,915	29
22,909	11,861	11,048	11,724	6,261	5,463	11,185	5,600	5,585	30
19,566	9,890	9,676	10,166	5,060	5,106	9,400	4,830	4,570	31
23,973	12,344	11,629	13,058	6,917	6,141	10,915	5,427	5,488	32
19,975	9,893	10,082	10,510	5,279	5,231	9,465	4,614	4,851	33
20,248	9,594	10,654	10,409	5,200	5,209	9,839	4,394	5,445	34
19,440	9,787	9,653	10,129	5,120	5,009	9,311	4,667	4,644	35
17,786	8,917	8,869	9,526	4,788	4,738	8,260	4,129	4,131	36
19,080	9,756	9,324	9,980	5,208	4,772	9,100	4,548	4,552	37
17,927	9,444	8,483	9,013	4,738	4,275	8,914	4,706	4,208	38
18,269	9,107	9,162	8,938	4,654	4,284	9,331	4,453	4,878	39

تقديرات سكان محافظه صلاح الدين حسب الفئات العمرية الاحادية والبينة والجنس لسنة 2020

POPULATION ESTIMATION OF SALAH AL-DEEN GOVERNORATE BY SINGLE YEAR , SEX & REGION FOR 2020

مجموع	مجموع Total		ريف Rural			حضر Urban			فئات العمر Age Groups
	اناث	ذكور	مجموع	اناث	ذكور	مجموع	اناث	ذكور	
Total	Female	Male	Total	Female	Male	Total	Female	Male	
19,384	10,202	9,182	10,487	5,731	4,756	8,897	4,471	4,426	40
16,442	8,582	7,860	8,404	4,374	4,030	8,038	4,208	3,830	41
20,137	9,659	10,478	10,968	5,314	5,654	9,169	4,345	4,824	42
14,563	7,083	7,480	7,361	3,595	3,766	7,202	3,488	3,714	43
14,828	7,638	7,190	7,560	3,887	3,673	7,268	3,751	3,517	44
12,243	6,638	5,605	6,429	3,523	2,906	5,814	3,115	2,699	45
12,880	6,442	6,438	6,324	3,113	3,211	6,556	3,329	3,227	46
12,156	6,444	5,712	6,255	3,520	2,735	5,901	2,924	2,977	47
10,910	5,614	5,296	5,640	2,934	2,706	5,270	2,680	2,590	48
9,647	4,955	4,692	4,565	2,345	2,220	5,082	2,610	2,472	49
10,531	5,449	5,082	5,238	2,881	2,357	5,293	2,568	2,725	50
7,535	4,303	3,232	3,082	1,835	1,247	4,453	2,468	1,985	51
9,460	5,668	3,792	4,561	2,986	1,575	4,899	2,682	2,217	52
5,420	3,001	2,419	2,429	1,424	1,005	2,991	1,577	1,414	53
5,329	2,988	2,341	2,342	1,396	946	2,987	1,592	1,395	54
8,510	3,891	4,619	3,730	1,590	2,140	4,780	2,301	2,479	55
7,429	3,771	3,658	3,485	1,758	1,727	3,944	2,013	1,931	56
9,208	5,344	3,864	4,783	2,839	1,944	4,425	2,505	1,920	57
7,626	4,318	3,308	3,516	1,843	1,673	4,110	2,475	1,635	58
7,044	3,729	3,315	2,988	1,589	1,399	4,056	2,140	1,916	59
6,984	3,702	3,282	3,250	1,731	1,519	3,734	1,971	1,763	60
4,752	2,635	2,117	2,281	1,235	1,046	2,471	1,400	1,071	61
7,350	4,126	3,224	3,831	2,162	1,669	3,519	1,964	1,555	62
4,718	2,451	2,267	2,408	1,292	1,116	2,310	1,159	1,151	63
2,784	1,375	1,409	1,345	708	637	1,439	667	772	64
4,742	2,583	2,159	2,207	1,181	1,026	2,535	1,402	1,133	65
2,977	1,320	1,657	1,180	461	719	1,797	859	938	66
5,153	2,854	2,299	2,546	1,480	1,066	2,607	1,374	1,233	67
1,815	857	958	760	287	473	1,055	570	485	68
3,167	1,418	1,749	1,341	631	710	1,826	787	1,039	69
2,225	1,158	1,067	1,045	577	468	1,180	581	599	70
1,781	796	985	688	299	389	1,093	497	596	71
2,472	1,292	1,180	1,311	590	721	1,161	702	459	72
1,426	894	532	533	330	203	893	564	329	73
1,092	483	609	380	146	234	712	337	375	74
1,787	1,093	694	803	492	311	984	601	383	75
724	442	282	290	146	144	434	296	138	76
1,081	765	316	550	437	113	531	328	203	77
791	231	560	374	85	289	417	146	271	78
654	295	359	293	146	147	361	149	212	79
8,462	4,732	3,730	4,298	2,362	1,936	4,164	2,370	1,794	80+
1,680,015	831,380	848,635	922,448	455,588	466,860	757,567	375,792	381,775	المجموع الكلي

تقديرات سكان محافظة النجف حسب الفئات العمرية الاحادية والبيئية والجنس لسنة 2020

POPULATION ESTIMATION OF AL-NAJAF GOVERNORATE BY SINGLE YEAR , SEX & REGION FOR 2020

مجموع Total	مجموع Total		ريف Rural			حضر Urban			فئات العمر Age Groups
	اناث Female	ذكور Male	مجموع Total	اناث Female	ذكور Male	مجموع Total	اناث Female	ذكور Male	
44,601	22,044	22,557	11,835	6,085	5,750	32,766	15,959	16,807	0
48,501	24,295	24,206	14,685	7,132	7,553	33,816	17,163	16,653	1
47,577	22,877	24,700	15,595	7,484	8,111	31,982	15,393	16,589	2
47,813	22,269	25,544	14,905	7,251	7,654	32,908	15,018	17,890	3
47,698	24,503	23,195	14,993	7,528	7,465	32,705	16,975	15,730	4
46,396	23,464	22,932	14,433	6,759	7,674	31,963	16,705	15,258	5
44,639	20,808	23,831	13,529	6,475	7,054	31,110	14,333	16,777	6
44,687	21,349	23,338	14,328	7,034	7,294	30,359	14,315	16,044	7
42,937	20,581	22,356	13,342	6,483	6,859	29,595	14,098	15,497	8
40,595	20,497	20,098	13,182	6,604	6,578	27,413	13,893	13,520	9
39,734	20,305	19,429	12,760	6,187	6,573	26,974	14,118	12,856	10
40,661	19,332	21,329	12,432	6,029	6,403	28,229	13,303	14,926	11
39,480	19,016	20,464	13,321	6,329	6,992	26,159	12,687	13,472	12
36,373	17,786	18,587	11,914	5,790	6,124	24,459	11,996	12,463	13
35,261	17,507	17,754	11,130	5,488	5,642	24,131	12,019	12,112	14
38,287	19,706	18,581	11,482	5,735	5,747	26,805	13,971	12,834	15
33,817	16,605	17,212	9,667	4,606	5,061	24,150	11,999	12,151	16
35,185	17,462	17,723	10,413	4,849	5,564	24,772	12,613	12,159	17
33,858	16,582	17,276	9,997	4,582	5,415	23,861	12,000	11,861	18
32,315	15,762	16,553	8,491	3,845	4,646	23,824	11,917	11,907	19
30,613	15,090	15,523	7,581	3,196	4,385	23,032	11,894	11,138	20
28,411	14,308	14,103	7,554	3,394	4,160	20,857	10,914	9,943	21
29,413	14,476	14,937	7,612	3,393	4,219	21,801	11,083	10,718	22
27,163	12,908	14,255	6,097	2,948	3,149	21,066	9,960	11,106	23
23,614	12,039	11,575	5,920	2,722	3,198	17,694	9,317	8,377	24
24,545	11,798	12,747	5,861	2,789	3,072	18,684	9,009	9,675	25
22,237	10,695	11,542	5,937	3,098	2,839	16,300	7,597	8,703	26
22,402	10,243	12,159	6,032	2,766	3,266	16,370	7,477	8,893	27
20,949	9,983	10,966	5,896	2,789	3,107	15,053	7,194	7,859	28
20,290	10,004	10,286	5,351	2,630	2,721	14,939	7,374	7,565	29
21,211	10,748	10,463	5,984	3,346	2,638	15,227	7,402	7,825	30
20,779	9,963	10,816	5,816	2,925	2,891	14,963	7,038	7,925	31
20,970	10,520	10,450	6,103	3,257	2,846	14,867	7,263	7,604	32
19,376	9,609	9,767	5,272	2,729	2,543	14,104	6,880	7,224	33
19,133	11,035	8,098	5,262	2,849	2,413	13,871	8,186	5,685	34
16,945	8,173	8,772	4,970	2,705	2,265	11,975	5,468	6,507	35
17,296	9,177	8,119	4,531	2,606	1,925	12,765	6,571	6,194	36
15,568	8,739	6,829	4,983	2,684	2,299	10,585	6,055	4,530	37
15,391	8,529	6,862	5,130	2,823	2,307	10,261	5,706	4,555	38
17,383	8,906	8,477	4,918	2,473	2,445	12,465	6,433	6,032	39

تقديرات سكان محافظة النجف حسب الفئات العمرية الاحادية والبيئية والجنس لسنة 2020

POPULATION ESTIMATION OF AL-NAJAF GOVERNORATE BY SINGLE YEAR , SEX & REGION FOR 2020

مجموع	مجموع Total		ريف Rural			حضر Urban			فئات العمر Age Groups
	اناث	ذكور	مجموع	اناث	ذكور	مجموع	اناث	ذكور	
Total	Female	Male	Total	Female	Male	Total	Female	Male	
18,310	9,319	8,991	5,466	2,633	2,833	12,844	6,686	6,158	40
15,818	8,020	7,798	4,662	2,384	2,278	11,156	5,636	5,520	41
16,637	8,601	8,036	4,597	2,219	2,378	12,040	6,382	5,658	42
16,193	7,766	8,427	4,170	1,867	2,303	12,023	5,899	6,124	43
15,842	8,245	7,597	4,243	1,936	2,307	11,599	6,309	5,290	44
13,789	7,414	6,375	3,921	1,863	2,058	9,868	5,551	4,317	45
12,292	5,648	6,644	3,261	1,288	1,973	9,031	4,360	4,671	46
12,630	6,886	5,744	2,853	1,613	1,240	9,777	5,273	4,504	47
11,883	5,885	5,998	2,284	1,180	1,104	9,599	4,705	4,894	48
11,555	6,664	4,891	2,176	1,222	954	9,379	5,442	3,937	49
10,254	5,254	5,000	2,322	1,249	1,073	7,932	4,005	3,927	50
8,225	4,338	3,887	1,718	1,253	465	6,507	3,085	3,422	51
6,874	3,822	3,052	1,375	818	557	5,499	3,004	2,495	52
6,409	3,334	3,075	987	612	375	5,422	2,722	2,700	53
4,991	2,862	2,129	1,017	623	394	3,974	2,239	1,735	54
7,960	3,900	4,060	1,687	698	989	6,273	3,202	3,071	55
7,366	3,734	3,632	1,368	663	705	5,998	3,071	2,927	56
9,272	4,826	4,446	2,093	1,178	915	7,179	3,648	3,531	57
8,294	4,250	4,044	2,084	1,052	1,032	6,210	3,198	3,012	58
6,770	3,487	3,283	1,793	987	806	4,977	2,500	2,477	59
6,984	3,153	3,831	1,801	935	866	5,183	2,218	2,965	60
6,108	2,853	3,255	1,655	800	855	4,453	2,053	2,400	61
8,020	3,924	4,096	2,099	1,091	1,008	5,921	2,833	3,088	62
4,817	2,288	2,529	1,298	661	637	3,519	1,627	1,892	63
3,685	1,899	1,786	815	386	429	2,870	1,513	1,357	64
5,001	2,563	2,438	1,502	720	782	3,499	1,843	1,656	65
2,808	1,472	1,336	517	321	196	2,291	1,151	1,140	66
4,273	2,579	1,694	1,047	612	435	3,226	1,967	1,259	67
1,851	979	872	367	182	185	1,484	797	687	68
2,556	1,336	1,220	447	214	233	2,109	1,122	987	69
3,151	1,343	1,808	788	383	405	2,363	960	1,403	70
1,893	847	1,046	481	209	272	1,412	638	774	71
2,618	1,322	1,296	615	378	237	2,003	944	1,059	72
2,171	1,280	891	558	264	294	1,613	1,016	597	73
1,393	694	699	150	69	81	1,243	625	618	74
2,509	1,594	915	856	470	386	1,653	1,124	529	75
873	562	311	202	93	109	671	469	202	76
1,405	962	443	439	260	179	966	702	264	77
1,007	405	602	215	86	129	792	319	473	78
786	463	323	142	98	44	644	365	279	79
10,411	6,288	4,123	3,662	2,034	1,628	6,749	4,254	2,495	80+
1,549,788	772,754	777,034	442,977	218,001	224,976	1,106,811	554,753	552,058	المجموع الكلي

تقديرات سكان محافظة القادسية حسب الفئات العمرية الاحادية والبينة والجنس لسنة 2020

POPULATION ESTIMATION OF AL-QADISIYA GOVERNORATE BY SINGLE YEAR , SEX & REGION FOR 2020

مجموع	مجموع Total		ريف Rural			حضر Urban			فئات العمر Age Groups
	اناث	ذكور	مجموع	اناث	ذكور	مجموع	اناث	ذكور	
Total	Female	Male	Total	Female	Male	Total	Female	Male	
39,716	20,070	19,646	17,784	8,932	8,852	21,932	11,138	10,794	0
42,350	20,905	21,445	19,137	9,609	9,528	23,213	11,296	11,917	1
43,291	21,300	21,991	20,346	10,108	10,238	22,945	11,192	11,753	2
41,765	19,697	22,068	19,423	9,138	10,285	22,342	10,559	11,783	3
42,777	20,569	22,208	19,732	9,534	10,198	23,045	11,035	12,010	4
43,675	21,634	22,041	20,400	9,909	10,491	23,275	11,725	11,550	5
42,361	20,316	22,045	19,791	10,032	9,759	22,570	10,284	12,286	6
39,299	19,342	19,957	18,603	9,284	9,319	20,696	10,058	10,638	7
39,756	19,429	20,327	19,409	9,392	10,017	20,347	10,037	10,310	8
36,627	17,231	19,396	17,135	8,217	8,918	19,492	9,014	10,478	9
36,068	17,737	18,331	16,630	8,071	8,559	19,438	9,666	9,772	10
37,028	17,865	19,163	17,343	8,385	8,958	19,685	9,480	10,205	11
35,087	17,244	17,843	16,520	8,412	8,108	18,567	8,832	9,735	12
31,870	15,102	16,768	15,686	7,556	8,130	16,184	7,546	8,638	13
32,667	15,595	17,072	15,079	7,390	7,689	17,588	8,205	9,383	14
30,907	14,644	16,263	14,181	6,845	7,336	16,726	7,799	8,927	15
29,965	14,674	15,291	13,674	6,651	7,023	16,291	8,023	8,268	16
28,218	14,405	13,813	12,545	5,767	6,778	15,673	8,638	7,035	17
29,856	15,136	14,720	12,534	5,975	6,559	17,322	9,161	8,161	18
27,096	13,230	13,866	11,105	5,265	5,840	15,991	7,965	8,026	19
26,751	12,916	13,835	10,730	4,845	5,885	16,021	8,071	7,950	20
24,351	11,358	12,993	9,666	4,447	5,219	14,685	6,911	7,774	21
26,925	13,048	13,877	9,956	4,736	5,220	16,969	8,312	8,657	22
22,413	10,907	11,506	8,049	3,769	4,280	14,364	7,138	7,226	23
21,673	10,075	11,598	8,016	3,601	4,415	13,657	6,474	7,183	24
20,444	10,202	10,242	8,215	4,111	4,104	12,229	6,091	6,138	25
19,846	10,457	9,389	8,110	4,184	3,926	11,736	6,273	5,463	26
19,848	9,792	10,056	8,154	4,002	4,152	11,694	5,790	5,904	27
18,697	9,184	9,513	7,531	3,645	3,886	11,166	5,539	5,627	28
16,965	8,040	8,925	7,034	3,580	3,454	9,931	4,460	5,471	29
18,682	9,032	9,650	7,312	3,725	3,587	11,370	5,307	6,063	30
16,546	8,191	8,355	6,475	3,190	3,285	10,071	5,001	5,070	31
18,758	9,236	9,522	7,799	3,932	3,867	10,959	5,304	5,655	32
18,162	9,253	8,909	7,556	3,752	3,804	10,606	5,501	5,105	33
16,466	8,592	7,874	6,616	3,379	3,237	9,850	5,213	4,637	34
15,208	7,768	7,440	5,735	2,991	2,744	9,473	4,777	4,696	35
14,120	7,152	6,968	4,993	2,725	2,268	9,127	4,427	4,700	36
13,934	7,443	6,491	6,117	3,456	2,661	7,817	3,987	3,830	37
15,018	7,418	7,600	6,178	3,187	2,991	8,840	4,231	4,609	38
15,452	7,641	7,811	6,203	3,216	2,987	9,249	4,425	4,824	39

تقديرات سكان محافظة القادسية حسب الفئات العمرية الاحادية والبينة والجنس لسنة 2020

POPULATION ESTIMATION OF AL-QADISIYA GOVERNORATE BY SINGLE YEAR , SEX & REGION FOR 2020

مجموع	مجموع Total		ريف Rural			حضر Urban			فئات العمر Age Groups
	اناث	ذكور	مجموع	اناث	ذكور	مجموع	اناث	ذكور	
Total	Female	Male	Total	Female	Male	Total	Female	Male	
16,729	8,874	7,855	6,883	3,642	3,241	9,846	5,232	4,614	40
15,005	7,622	7,383	6,176	3,115	3,061	8,829	4,507	4,322	41
15,792	7,474	8,318	6,666	3,077	3,589	9,126	4,397	4,729	42
13,467	6,854	6,613	5,252	2,606	2,646	8,215	4,248	3,967	43
13,020	6,585	6,435	5,237	2,290	2,947	7,783	4,295	3,488	44
10,754	5,366	5,388	4,392	2,291	2,101	6,362	3,075	3,287	45
10,174	5,139	5,035	3,484	1,652	1,832	6,690	3,487	3,203	46
10,858	5,996	4,862	4,304	2,402	1,902	6,554	3,594	2,960	47
8,885	4,320	4,565	2,738	1,469	1,269	6,147	2,851	3,296	48
7,772	4,038	3,734	2,883	1,666	1,217	4,889	2,372	2,517	49
8,004	3,857	4,147	2,440	1,190	1,250	5,564	2,667	2,897	50
5,758	3,131	2,627	1,789	1,064	725	3,969	2,067	1,902	51
6,108	3,574	2,534	1,958	1,133	825	4,150	2,441	1,709	52
4,111	2,395	1,716	1,029	551	478	3,082	1,844	1,238	53
4,319	2,725	1,594	1,151	626	525	3,168	2,099	1,069	54
5,977	3,181	2,796	1,492	637	855	4,485	2,544	1,941	55
5,718	2,688	3,030	1,764	905	859	3,954	1,783	2,171	56
8,159	4,528	3,631	2,806	1,690	1,116	5,353	2,838	2,515	57
6,440	3,398	3,042	2,342	1,396	946	4,098	2,002	2,096	58
5,964	3,155	2,809	2,255	1,181	1,074	3,709	1,974	1,735	59
6,007	3,376	2,631	2,281	1,363	918	3,726	2,013	1,713	60
5,477	2,583	2,894	1,836	905	931	3,641	1,678	1,963	61
7,639	4,250	3,389	2,911	1,572	1,339	4,728	2,678	2,050	62
4,284	2,097	2,187	1,732	771	961	2,552	1,326	1,226	63
2,665	1,297	1,368	819	394	425	1,846	903	943	64
4,798	2,687	2,111	1,893	1,109	784	2,905	1,578	1,327	65
2,188	886	1,302	678	380	298	1,510	506	1,004	66
4,062	2,466	1,596	1,753	1,013	740	2,309	1,453	856	67
1,893	795	1,098	670	268	402	1,223	527	696	68
2,226	1,100	1,126	673	341	332	1,553	759	794	69
3,090	1,534	1,556	1,102	495	607	1,988	1,039	949	70
1,267	645	622	452	233	219	815	412	403	71
2,559	1,423	1,136	1,162	745	417	1,397	678	719	72
1,535	620	915	451	227	224	1,084	393	691	73
791	341	450	228	81	147	563	260	303	74
2,448	1,758	690	1,123	711	412	1,325	1,047	278	75
517	353	164	310	203	107	207	150	57	76
1,375	854	521	628	356	272	747	498	249	77
713	279	434	347	123	224	366	156	210	78
443	309	134	243	150	93	200	159	41	79
10,013	5,979	4,034	4,906	2,658	2,248	5,107	3,321	1,786	80+
1,359,642	674,362	685,280	580,741	287,626	293,115	778,901	386,736	392,165	المجموع الكلي

تقديرات سكان محافظة المثنى حسب الفئات العمرية الاحادية والبينة والجنس لسنة 2020

POPULATION ESTIMATION OF AL-MUTHANNA GOVERNORATE BY SINGLE YEAR , SEX & REGION FOR 2020

مجموع Total	مجموع Total		ريف Rural			حضر Urban			فئات العمر Age Groups
	اناث Female	ذكور Male	مجموع Total	اناث Female	ذكور Male	مجموع Total	اناث Female	ذكور Male	
24,941	12,532	12,409	14,398	6,835	7,563	10,543	5,697	4,846	0
26,650	12,824	13,826	15,453	7,567	7,886	11,197	5,257	5,940	1
28,321	13,760	14,561	15,973	7,710	8,263	12,348	6,050	6,298	2
27,259	13,313	13,946	15,481	7,780	7,701	11,778	5,533	6,245	3
27,656	13,149	14,507	15,941	7,710	8,231	11,715	5,439	6,276	4
27,724	13,701	14,023	15,933	7,920	8,013	11,791	5,781	6,010	5
25,352	12,308	13,044	14,889	7,326	7,563	10,463	4,982	5,481	6
24,400	11,988	12,412	13,826	6,700	7,126	10,574	5,288	5,286	7
24,554	11,885	12,669	14,213	7,026	7,187	10,341	4,859	5,482	8
22,890	11,277	11,613	13,082	6,527	6,555	9,808	4,750	5,058	9
22,047	10,466	11,581	12,455	6,124	6,331	9,592	4,342	5,250	10
21,639	10,457	11,182	11,921	5,622	6,299	9,718	4,835	4,883	11
23,231	11,376	11,855	13,552	6,538	7,014	9,679	4,838	4,841	12
22,812	10,967	11,845	12,980	6,411	6,569	9,832	4,556	5,276	13
19,968	9,847	10,121	11,652	5,850	5,802	8,316	3,997	4,319	14
21,834	11,124	10,710	12,424	6,548	5,876	9,410	4,576	4,834	15
21,258	10,841	10,417	11,358	5,726	5,632	9,900	5,115	4,785	16
20,486	10,326	10,160	10,992	5,818	5,174	9,494	4,508	4,986	17
20,320	10,127	10,193	10,948	5,692	5,256	9,372	4,435	4,937	18
19,260	9,424	9,836	10,628	5,045	5,583	8,632	4,379	4,253	19
18,701	9,840	8,861	9,746	5,187	4,559	8,955	4,653	4,302	20
16,870	7,623	9,247	8,832	4,079	4,753	8,038	3,544	4,494	21
16,325	7,298	9,027	7,938	3,664	4,274	8,387	3,634	4,753	22
13,624	6,596	7,028	6,638	3,248	3,390	6,986	3,348	3,638	23
12,967	6,396	6,571	6,722	3,368	3,354	6,245	3,028	3,217	24
11,684	5,909	5,775	5,761	2,951	2,810	5,923	2,958	2,965	25
11,964	5,625	6,339	6,373	2,999	3,374	5,591	2,626	2,965	26
12,055	6,402	5,653	6,344	3,345	2,999	5,711	3,057	2,654	27
11,274	5,464	5,810	5,824	2,576	3,248	5,450	2,888	2,562	28
11,215	5,501	5,714	6,057	2,978	3,079	5,158	2,523	2,635	29
12,147	6,011	6,136	6,253	3,333	2,920	5,894	2,678	3,216	30
10,396	5,465	4,931	4,878	2,418	2,460	5,518	3,047	2,471	31
11,512	5,633	5,879	6,045	3,087	2,958	5,467	2,546	2,921	32
10,424	5,289	5,135	5,599	3,024	2,575	4,825	2,265	2,560	33
9,899	5,285	4,614	4,996	2,637	2,359	4,903	2,648	2,255	34
8,698	4,797	3,901	4,354	2,411	1,943	4,344	2,386	1,958	35
7,986	3,838	4,148	3,669	1,833	1,836	4,317	2,005	2,312	36
9,981	5,143	4,838	5,589	3,013	2,576	4,392	2,130	2,262	37
9,214	4,633	4,581	4,611	2,256	2,355	4,603	2,377	2,226	38
9,650	5,359	4,291	4,802	2,684	2,118	4,848	2,675	2,173	39

تقديرات سكان محافظة المثنى حسب الفئات العمرية الاحادية والبينة والجنس لسنة 2020

POPULATION ESTIMATION OF AL-MUTHANNA GOVERNORATE BY SINGLE YEAR , SEX & REGION FOR 2020

مجموع Total	مجموع Total		ريف Rural			حضر Urban			فئات العمر Age Groups
	اناث Female	ذكور Male	مجموع Total	اناث Female	ذكور Male	مجموع Total	اناث Female	ذكور Male	
9,733	4,848	4,885	4,764	2,440	2,324	4,969	2,408	2,561	40
7,145	3,555	3,590	3,540	1,705	1,835	3,605	1,850	1,755	41
9,941	4,861	5,080	5,092	2,565	2,527	4,849	2,296	2,553	42
7,132	3,399	3,733	3,553	1,583	1,970	3,579	1,816	1,763	43
8,406	3,829	4,577	4,247	1,948	2,299	4,159	1,881	2,278	44
5,951	2,973	2,978	2,336	1,258	1,078	3,615	1,715	1,900	45
5,495	3,002	2,493	2,760	1,464	1,296	2,735	1,538	1,197	46
6,350	3,243	3,107	2,732	1,521	1,211	3,618	1,722	1,896	47
5,823	2,914	2,909	2,436	1,142	1,294	3,387	1,772	1,615	48
3,945	1,966	1,979	1,732	823	909	2,213	1,143	1,070	49
4,300	2,595	1,705	1,878	1,171	707	2,422	1,424	998	50
3,271	1,769	1,502	1,280	718	562	1,991	1,051	940	51
4,185	2,472	1,713	1,740	1,075	665	2,445	1,397	1,048	52
2,507	1,458	1,049	941	654	287	1,566	804	762	53
2,719	1,573	1,146	1,245	824	421	1,474	749	725	54
3,413	1,685	1,728	1,387	703	684	2,026	982	1,044	55
3,058	1,746	1,312	1,326	735	591	1,732	1,011	721	56
4,597	2,614	1,983	2,113	1,220	893	2,484	1,394	1,090	57
4,174	2,394	1,780	1,980	1,117	863	2,194	1,277	917	58
3,523	1,744	1,779	1,756	958	798	1,767	786	981	59
4,448	2,572	1,876	2,369	1,244	1,125	2,079	1,328	751	60
3,502	1,641	1,861	1,474	710	764	2,028	931	1,097	61
4,539	2,261	2,278	2,675	1,420	1,255	1,864	841	1,023	62
2,779	1,431	1,348	1,219	565	654	1,560	866	694	63
1,517	729	788	715	318	397	802	411	391	64
3,263	1,534	1,729	1,727	892	835	1,536	642	894	65
1,115	491	624	374	193	181	741	298	443	66
2,103	1,000	1,103	1,125	578	547	978	422	556	67
1,045	423	622	207	122	85	838	301	537	68
952	440	512	359	154	205	593	286	307	69
1,637	778	859	915	399	516	722	379	343	70
845	389	456	339	140	199	506	249	257	71
1,748	886	862	827	464	363	921	422	499	72
922	521	401	379	201	178	543	320	223	73
569	232	337	163	85	78	406	147	259	74
1,697	1,090	607	1,000	659	341	697	431	266	75
369	128	241	142	79	63	227	49	178	76
733	382	351	383	227	156	350	155	195	77
484	132	352	76	27	49	408	105	303	78
429	169	260	175	101	74	254	68	186	79
8,100	5,007	3,093	4,707	2,743	1,964	3,393	2,264	1,129	80+
857,652	426,675	430,977	459,318	230,511	228,807	398,334	196,164	202,170	المجموع الكلي

تقديرات سكان محافظة ذي قار حسب الفئات العمرية الاحادية والبيئية والجنس لسنة 2020

POPULATION ESTIMATION OF THI QAR GOVERNORATE BY SINGLE YEAR , SEX & REGION FOR 2020

مجموع Total	مجموع Total		ريف Rural			حضر Urban			فئات العمر Age Groups
	اناث Female	ذكور Male	مجموع Total	اناث Female	ذكور Male	مجموع Total	اناث Female	ذكور Male	
54,060	25,631	28,429	21,031	9,956	11,075	33,029	15,675	17,354	0
67,312	32,995	34,317	25,557	12,930	12,627	41,755	20,065	21,690	1
67,702	33,082	34,620	25,447	12,680	12,767	42,255	20,402	21,853	2
66,976	31,916	35,060	25,756	12,840	12,916	41,220	19,076	22,144	3
68,393	33,909	34,484	26,383	13,101	13,282	42,010	20,808	21,202	4
69,860	34,650	35,210	26,481	13,162	13,319	43,379	21,488	21,891	5
68,933	33,964	34,969	27,535	13,596	13,939	41,398	20,368	21,030	6
66,056	32,773	33,283	26,847	13,133	13,714	39,209	19,640	19,569	7
69,054	34,773	34,281	27,118	13,561	13,557	41,936	21,212	20,724	8
62,571	29,505	33,066	24,331	11,376	12,955	38,240	18,129	20,111	9
59,068	30,222	28,846	22,782	11,175	11,607	36,286	19,047	17,239	10
57,684	27,659	30,025	21,073	10,280	10,793	36,611	17,379	19,232	11
63,763	32,339	31,424	22,856	11,266	11,590	40,907	21,073	19,834	12
58,531	29,288	29,243	22,656	11,037	11,619	35,875	18,251	17,624	13
52,999	26,415	26,584	20,021	10,128	9,893	32,978	16,287	16,691	14
52,088	26,447	25,641	19,363	9,790	9,573	32,725	16,657	16,068	15
50,397	25,892	24,505	18,325	9,502	8,823	32,072	16,390	15,682	16
47,686	23,135	24,551	16,725	7,972	8,753	30,961	15,163	15,798	17
52,308	25,996	26,312	17,416	8,366	9,050	34,892	17,630	17,262	18
43,644	21,863	21,781	14,253	6,732	7,521	29,391	15,131	14,260	19
44,497	21,786	22,711	15,302	6,845	8,457	29,195	14,941	14,254	20
39,647	17,570	22,077	12,189	5,573	6,616	27,458	11,997	15,461	21
42,991	20,431	22,560	14,612	6,914	7,698	28,379	13,517	14,862	22
34,198	16,209	17,989	11,510	5,469	6,041	22,688	10,740	11,948	23
31,968	15,508	16,460	10,380	5,312	5,068	21,588	10,196	11,392	24
31,636	14,902	16,734	10,022	4,736	5,286	21,614	10,166	11,448	25
31,964	15,326	16,638	10,812	5,198	5,614	21,152	10,128	11,024	26
31,401	15,501	15,900	10,764	5,273	5,491	20,637	10,228	10,409	27
31,517	15,271	16,246	10,999	5,670	5,329	20,518	9,601	10,917	28
28,609	13,523	15,086	9,220	4,503	4,717	19,389	9,020	10,369	29
30,776	15,713	15,063	10,781	5,447	5,334	19,995	10,266	9,729	30
26,373	13,387	12,986	9,004	4,975	4,029	17,369	8,412	8,957	31
34,303	17,234	17,069	12,708	6,694	6,014	21,595	10,540	11,055	32
27,460	13,728	13,732	9,950	4,786	5,164	17,510	8,942	8,568	33
27,135	14,161	12,974	9,959	5,048	4,911	17,176	9,113	8,063	34
24,925	12,084	12,841	9,203	4,626	4,577	15,722	7,458	8,264	35
25,829	13,812	12,017	8,463	4,454	4,009	17,366	9,358	8,008	36
24,859	13,079	11,780	8,824	4,427	4,397	16,035	8,652	7,383	37
23,266	12,150	11,116	7,786	4,049	3,737	15,480	8,101	7,379	38
22,431	11,860	10,571	6,476	3,225	3,251	15,955	8,635	7,320	39

تقديرات سكان محافظة ذي قار حسب الفئات العمرية الاحادية والبيئية والجنس لسنة 2020

POPULATION ESTIMATION OF THI QAR GOVERNORATE BY SINGLE YEAR , SEX & REGION FOR 2020

مجموع	مجموع Total		ريف Rural			حضر Urban			فئات العمر Age Groups
	اناث	ذكور	مجموع	اناث	ذكور	مجموع	اناث	ذكور	
Total	Female	Male	Total	Female	Male	Total	Female	Male	
23,395	12,106	11,289	8,288	4,238	4,050	15,107	7,868	7,239	40
22,137	10,922	11,215	7,218	3,586	3,632	14,919	7,336	7,583	41
24,709	12,238	12,471	9,022	4,379	4,643	15,687	7,859	7,828	42
21,336	11,235	10,101	6,515	3,461	3,054	14,821	7,774	7,047	43
20,527	10,520	10,007	6,902	3,427	3,475	13,625	7,093	6,532	44
16,769	8,779	7,990	5,644	2,855	2,789	11,125	5,924	5,201	45
18,180	8,083	10,097	5,731	2,365	3,366	12,449	5,718	6,731	46
16,427	8,255	8,172	5,412	2,757	2,655	11,015	5,498	5,517	47
15,355	7,372	7,983	4,824	2,435	2,389	10,531	4,937	5,594	48
12,539	6,691	5,848	3,737	1,928	1,809	8,802	4,763	4,039	49
12,941	7,108	5,833	4,408	2,664	1,744	8,533	4,444	4,089	50
8,201	4,282	3,919	2,283	1,253	1,030	5,918	3,029	2,889	51
10,883	6,065	4,818	4,127	2,287	1,840	6,756	3,778	2,978	52
6,454	3,688	2,766	1,924	1,077	847	4,530	2,611	1,919	53
6,977	4,149	2,828	2,001	1,246	755	4,976	2,903	2,073	54
8,107	4,085	4,022	2,343	1,165	1,178	5,764	2,920	2,844	55
8,477	4,376	4,101	2,603	1,434	1,169	5,874	2,942	2,932	56
11,400	5,955	5,445	3,523	1,767	1,756	7,877	4,188	3,689	57
10,903	5,836	5,067	3,413	1,839	1,574	7,490	3,997	3,493	58
9,729	5,169	4,560	3,315	1,732	1,583	6,414	3,437	2,977	59
11,778	6,516	5,262	3,358	1,834	1,524	8,420	4,682	3,738	60
8,522	4,164	4,358	2,698	1,480	1,218	5,824	2,684	3,140	61
11,887	6,155	5,732	4,305	2,072	2,233	7,582	4,083	3,499	62
7,518	3,849	3,669	2,524	1,267	1,257	4,994	2,582	2,412	63
4,617	2,109	2,508	1,676	737	939	2,941	1,372	1,569	64
8,411	4,546	3,865	2,351	1,293	1,058	6,060	3,253	2,807	65
3,241	1,249	1,992	809	355	454	2,432	894	1,538	66
7,028	3,775	3,253	2,249	1,356	893	4,779	2,419	2,360	67
2,528	1,142	1,386	829	441	388	1,699	701	998	68
3,499	1,399	2,100	1,299	525	774	2,200	874	1,326	69
5,271	2,901	2,370	1,824	929	895	3,447	1,972	1,475	70
2,499	1,436	1,063	671	294	377	1,828	1,142	686	71
3,406	1,862	1,544	1,411	785	626	1,995	1,077	918	72
2,225	1,310	915	669	348	321	1,556	962	594	73
1,593	760	833	437	219	218	1,156	541	615	74
3,169	1,962	1,207	1,278	826	452	1,891	1,136	755	75
788	436	352	253	136	117	535	300	235	76
1,742	1,034	708	854	421	433	888	613	275	77
724	308	416	254	105	149	470	203	267	78
955	421	534	199	121	78	756	300	456	79
14,797	9,056	5,741	6,142	3,486	2,656	8,655	5,570	3,085	80+
2,206,514	1,098,993	1,107,521	790,243	392,732	397,511	1,416,271	706,261	710,010	المجموع الكلي

تقديرات سكان محافظة ميسان حسب الفئات العمرية الاحادية والبيئية والجنس لسنة 2020

POPULATION ESTIMATION OF MAYSAN GOVERNORATE BY SINGLE YEAR , SEX & REGION FOR 2020

مجموع	مجموع Total		ريف Rural			حضر Urban			فئات العمر
	اناث	ذكور	مجموع	اناث	ذكور	مجموع	اناث	ذكور	Age Groups
Total	Female	Male	Total	Female	Male	Total	Female	Male	
30,623	14,983	15,640	7,255	3,567	3,688	23,368	11,416	11,952	0
38,685	18,847	19,838	10,011	4,673	5,338	28,674	14,174	14,500	1
37,797	18,070	19,727	10,136	5,078	5,058	27,661	12,992	14,669	2
36,565	17,834	18,731	10,359	4,911	5,448	26,206	12,923	13,283	3
37,001	17,376	19,625	10,453	5,310	5,143	26,548	12,066	14,482	4
34,215	16,494	17,721	10,123	5,125	4,998	24,092	11,369	12,723	5
37,684	18,078	19,606	10,403	5,464	4,939	27,281	12,614	14,667	6
35,527	17,910	17,617	10,155	4,958	5,197	25,372	12,952	12,420	7
34,842	17,809	17,033	10,092	4,908	5,184	24,750	12,901	11,849	8
34,326	17,041	17,285	9,760	4,785	4,975	24,566	12,256	12,310	9
34,269	17,744	16,525	9,132	4,646	4,486	25,137	13,098	12,039	10
33,133	16,874	16,259	9,629	4,701	4,928	23,504	12,173	11,331	11
33,383	16,567	16,816	9,641	4,936	4,705	23,742	11,631	12,111	12
31,940	16,285	15,655	9,400	4,740	4,660	22,540	11,545	10,995	13
29,242	15,121	14,121	8,374	4,444	3,930	20,868	10,677	10,191	14
29,865	15,623	14,242	8,508	4,551	3,957	21,357	11,072	10,285	15
25,756	13,254	12,502	7,265	3,593	3,672	18,491	9,661	8,830	16
26,624	13,907	12,717	7,028	3,586	3,442	19,596	10,321	9,275	17
26,130	13,279	12,851	6,330	3,281	3,049	19,800	9,998	9,802	18
24,408	12,469	11,939	5,576	3,018	2,558	18,832	9,451	9,381	19
22,788	11,559	11,229	5,836	2,925	2,911	16,952	8,634	8,318	20
20,523	10,051	10,472	5,196	2,515	2,681	15,327	7,536	7,791	21
21,826	10,429	11,397	5,805	2,933	2,872	16,021	7,496	8,525	22
17,800	8,625	9,175	4,416	2,281	2,135	13,384	6,344	7,040	23
17,692	9,019	8,673	4,904	2,420	2,484	12,788	6,599	6,189	24
16,207	7,585	8,622	4,258	2,293	1,965	11,949	5,292	6,657	25
16,342	8,160	8,182	4,534	2,332	2,202	11,808	5,828	5,980	26
16,318	7,921	8,397	5,012	2,493	2,519	11,306	5,428	5,878	27
16,960	8,508	8,452	3,927	2,121	1,806	13,033	6,387	6,646	28
15,237	7,573	7,664	3,955	1,912	2,043	11,282	5,661	5,621	29
15,276	7,641	7,635	4,235	2,229	2,006	11,041	5,412	5,629	30
14,866	7,165	7,701	3,390	1,641	1,749	11,476	5,524	5,952	31
13,826	6,643	7,183	4,202	2,196	2,006	9,624	4,447	5,177	32
12,928	6,408	6,520	3,173	1,881	1,292	9,755	4,527	5,228	33
13,754	7,217	6,537	3,318	1,773	1,545	10,436	5,444	4,992	34
13,672	7,195	6,477	3,094	1,452	1,642	10,578	5,743	4,835	35
13,213	6,517	6,696	2,952	1,378	1,574	10,261	5,139	5,122	36
13,851	7,534	6,317	3,571	1,930	1,641	10,280	5,604	4,676	37
12,453	6,213	6,240	2,935	1,476	1,459	9,518	4,737	4,781	38
11,824	6,152	5,672	2,498	1,299	1,199	9,326	4,853	4,473	39

تقديرات سكان محافظة ميسان حسب الفئات العمرية الاحادية والبيئية والجنس لسنة 2020

POPULATION ESTIMATION OF MAYSAN GOVERNORATE BY SINGLE YEAR , SEX & REGION FOR 2020

مجموع	مجموع Total		ريف Rural			حضر Urban			فئات العمر Age Groups
	اناث	ذكور	مجموع	اناث	ذكور	مجموع	اناث	ذكور	
Total	Female	Male	Total	Female	Male	Total	Female	Male	
12,337	6,747	5,590	2,725	1,546	1,179	9,612	5,201	4,411	40
10,275	5,211	5,064	2,073	1,062	1,011	8,202	4,149	4,053	41
10,896	5,092	5,804	3,035	1,554	1,481	7,861	3,538	4,323	42
10,797	5,053	5,744	2,265	1,113	1,152	8,532	3,940	4,592	43
11,054	5,660	5,394	2,393	1,259	1,134	8,661	4,401	4,260	44
9,753	4,946	4,807	1,992	889	1,103	7,761	4,057	3,704	45
8,204	3,536	4,668	2,174	896	1,278	6,030	2,640	3,390	46
8,463	4,218	4,245	1,984	984	1,000	6,479	3,234	3,245	47
8,487	4,314	4,173	1,510	804	706	6,977	3,510	3,467	48
8,207	4,221	3,986	1,616	873	743	6,591	3,348	3,243	49
7,902	4,066	3,836	1,751	966	785	6,151	3,100	3,051	50
4,175	2,027	2,148	826	443	383	3,349	1,584	1,765	51
6,405	3,647	2,758	1,533	868	665	4,872	2,779	2,093	52
3,378	1,673	1,705	566	427	139	2,812	1,246	1,566	53
3,538	2,284	1,254	540	390	150	2,998	1,894	1,104	54
4,588	2,130	2,458	688	363	325	3,900	1,767	2,133	55
5,051	2,436	2,615	700	373	327	4,351	2,063	2,288	56
5,553	2,980	2,573	1,298	800	498	4,255	2,180	2,075	57
4,313	2,558	1,755	1,069	535	534	3,244	2,023	1,221	58
4,962	2,533	2,429	1,036	537	499	3,926	1,996	1,930	59
4,720	2,649	2,071	1,242	661	581	3,478	1,988	1,490	60
3,402	1,733	1,669	958	537	421	2,444	1,196	1,248	61
5,542	2,766	2,776	1,374	736	638	4,168	2,030	2,138	62
2,977	1,622	1,355	853	448	405	2,124	1,174	950	63
2,313	1,154	1,159	448	231	217	1,865	923	942	64
4,095	2,333	1,762	1,045	532	513	3,050	1,801	1,249	65
2,021	872	1,149	460	151	309	1,561	721	840	66
3,683	1,878	1,805	1,067	596	471	2,616	1,282	1,334	67
1,514	753	761	309	162	147	1,205	591	614	68
2,174	1,122	1,052	548	240	308	1,626	882	744	69
2,211	1,212	999	516	215	301	1,695	997	698	70
1,404	737	667	280	98	182	1,124	639	485	71
2,550	1,240	1,310	695	367	328	1,855	873	982	72
1,414	779	635	251	89	162	1,163	690	473	73
689	356	333	200	88	112	489	268	221	74
1,610	792	818	343	215	128	1,267	577	690	75
622	302	320	149	84	65	473	218	255	76
1,176	735	441	403	198	205	773	537	236	77
808	394	414	94	18	76	714	376	338	78
885	381	504	115	53	62	770	328	442	79
8,283	5,214	3,069	2,307	1,416	891	5,976	3,798	2,178	80+
1,171,802	588,036	583,766	306,272	155,572	150,700	865,530	432,464	433,066	المجموع الكلي

تقديرات سكان محافظة البصرة حسب الفئات العمرية الاحادية والبيئية والجنس لسنة 2020

POPULATION ESTIMATION OF BASRAH GOVERNORATE BY SINGLE YEAR , SEX & REGION FOR 2020

مجموع Total	مجموع Total		ريف Rural			حضر Urban			فئات العمر Age Groups
	اناث Female	ذكور Male	مجموع Total	اناث Female	ذكور Male	مجموع Total	اناث Female	ذكور Male	
94,379	46,436	47,943	17,802	8,569	9,233	76,577	37,867	38,710	0
98,949	49,096	49,853	18,988	9,550	9,438	79,961	39,546	40,415	1
101,004	50,090	50,914	18,953	8,889	10,064	82,051	41,201	40,850	2
101,034	48,286	52,748	20,253	10,456	9,797	80,781	37,830	42,951	3
95,695	45,871	49,824	19,868	9,191	10,677	75,827	36,680	39,147	4
99,761	48,193	51,568	18,332	8,936	9,396	81,429	39,257	42,172	5
94,865	48,973	45,892	18,688	9,189	9,499	76,177	39,784	36,393	6
91,565	46,355	45,210	17,942	9,001	8,941	73,623	37,354	36,269	7
92,119	45,384	46,735	18,541	9,137	9,404	73,578	36,247	37,331	8
82,354	40,700	41,654	17,637	8,494	9,143	64,717	32,206	32,511	9
83,491	41,446	42,045	16,734	8,379	8,355	66,757	33,067	33,690	10
79,452	37,491	41,961	16,113	7,544	8,569	63,339	29,947	33,392	11
78,954	37,779	41,175	16,330	8,137	8,193	62,624	29,642	32,982	12
68,199	33,327	34,872	15,134	7,438	7,696	53,065	25,889	27,176	13
64,257	31,146	33,111	14,015	7,210	6,805	50,242	23,936	26,306	14
69,816	34,847	34,969	14,209	7,028	7,181	55,607	27,819	27,788	15
64,788	30,910	33,878	12,625	6,425	6,200	52,163	24,485	27,678	16
62,577	31,671	30,906	13,638	7,236	6,402	48,939	24,435	24,504	17
65,212	32,466	32,746	12,444	6,376	6,068	52,768	26,090	26,678	18
57,676	28,623	29,053	11,250	5,722	5,528	46,426	22,901	23,525	19
59,743	31,100	28,643	11,591	6,020	5,571	48,152	25,080	23,072	20
50,888	24,362	26,526	9,873	4,912	4,961	41,015	19,450	21,565	21
55,434	25,985	29,449	10,433	5,095	5,338	45,001	20,890	24,111	22
50,371	24,841	25,530	10,044	5,091	4,953	40,327	19,750	20,577	23
45,462	23,504	21,958	8,634	4,640	3,994	36,828	18,864	17,964	24
43,235	21,345	21,890	7,590	4,051	3,539	35,645	17,294	18,351	25
45,285	23,333	21,952	8,383	4,443	3,940	36,902	18,890	18,012	26
45,916	23,125	22,791	8,259	4,213	4,046	37,657	18,912	18,745	27
42,144	20,803	21,341	7,482	3,565	3,917	34,662	17,238	17,424	28
42,797	20,868	21,929	7,471	3,853	3,618	35,326	17,015	18,311	29
42,126	21,222	20,904	7,736	3,830	3,906	34,390	17,392	16,998	30
40,560	21,219	19,341	6,978	3,439	3,539	33,582	17,780	15,802	31
40,503	20,188	20,315	7,860	3,856	4,004	32,643	16,332	16,311	32
42,010	20,794	21,216	7,127	3,715	3,412	34,883	17,079	17,804	33
40,193	20,283	19,910	6,345	3,157	3,188	33,848	17,126	16,722	34
37,154	18,495	18,659	6,414	3,126	3,288	30,740	15,369	15,371	35
37,419	19,219	18,200	6,681	3,284	3,397	30,738	15,935	14,803	36
33,201	16,823	16,378	5,583	2,885	2,698	27,618	13,938	13,680	37
34,738	17,257	17,481	5,374	2,730	2,644	29,364	14,527	14,837	38
34,400	17,596	16,804	5,749	3,006	2,743	28,651	14,590	14,061	39

تقديرات سكان محافظة البصرة حسب الفئات العمرية الاحادية والبينة والجنس لسنة 2020

POPULATION ESTIMATION OF BASRAH GOVERNORATE BY SINGLE YEAR , SEX & REGION FOR 2020

مجموع	مجموع Total		ريف Rural			حضر Urban			فئات العمر
	اناث	ذكور	مجموع	اناث	ذكور	مجموع	اناث	ذكور	Age Groups
Total	Female	Male	Total	Female	Male	Total	Female	Male	
31,584	15,351	16,233	5,768	2,669	3,099	25,816	12,682	13,134	40
30,168	16,183	13,985	4,744	2,558	2,186	25,424	13,625	11,799	41
29,734	14,449	15,285	5,615	2,832	2,783	24,119	11,617	12,502	42
27,731	13,999	13,732	4,533	2,127	2,406	23,198	11,872	11,326	43
27,110	12,702	14,408	4,694	2,297	2,397	22,416	10,405	12,011	44
24,508	11,987	12,521	4,064	1,949	2,115	20,444	10,038	10,406	45
25,023	11,521	13,502	3,679	1,878	1,801	21,344	9,643	11,701	46
23,543	11,261	12,282	4,145	2,066	2,079	19,398	9,195	10,203	47
22,543	11,613	10,930	3,902	1,979	1,923	18,641	9,634	9,007	48
18,788	9,708	9,080	2,884	1,584	1,300	15,904	8,124	7,780	49
20,206	11,153	9,053	2,580	1,497	1,083	17,626	9,656	7,970	50
15,713	8,186	7,527	2,147	1,138	1,009	13,566	7,048	6,518	51
14,211	7,543	6,668	2,412	1,523	889	11,799	6,020	5,779	52
12,493	7,671	4,822	1,527	845	682	10,966	6,826	4,140	53
11,388	6,259	5,129	1,619	1,012	607	9,769	5,247	4,522	54
15,154	7,881	7,273	2,259	1,272	987	12,895	6,609	6,286	55
15,483	8,064	7,419	2,658	1,195	1,463	12,825	6,869	5,956	56
16,455	9,199	7,256	3,105	1,649	1,456	13,350	7,550	5,800	57
15,006	7,830	7,176	2,607	1,423	1,184	12,399	6,407	5,992	58
15,244	7,165	8,079	2,402	1,094	1,308	12,842	6,071	6,771	59
13,289	6,559	6,730	2,537	1,323	1,214	10,752	5,236	5,516	60
12,030	5,776	6,254	1,923	932	991	10,107	4,844	5,263	61
12,554	6,678	5,876	2,408	1,131	1,277	10,146	5,547	4,599	62
9,041	4,413	4,628	1,475	852	623	7,566	3,561	4,005	63
5,332	2,807	2,525	799	367	432	4,533	2,440	2,093	64
10,103	5,042	5,061	1,409	659	750	8,694	4,383	4,311	65
6,981	3,256	3,725	797	315	482	6,184	2,941	3,243	66
6,791	3,712	3,079	1,367	750	617	5,424	2,962	2,462	67
4,922	2,636	2,286	590	279	311	4,332	2,357	1,975	68
7,442	3,393	4,049	820	347	473	6,622	3,046	3,576	69
6,223	3,541	2,682	1,121	623	498	5,102	2,918	2,184	70
3,783	1,707	2,076	741	301	440	3,042	1,406	1,636	71
5,482	2,630	2,852	969	460	509	4,513	2,170	2,343	72
4,172	1,958	2,214	545	236	309	3,627	1,722	1,905	73
2,420	1,488	932	277	180	97	2,143	1,308	835	74
4,439	2,398	2,041	629	372	257	3,810	2,026	1,784	75
2,193	687	1,506	196	134	62	1,997	553	1,444	76
2,243	1,604	639	302	151	151	1,941	1,453	488	77
2,791	1,264	1,527	252	162	90	2,539	1,102	1,437	78
2,013	1,050	963	300	167	133	1,713	883	830	79
17,004	10,510	6,494	3,497	2,082	1,415	13,507	8,428	5,079	80+
3,063,059	1,524,286	1,538,773	575,401	288,228	287,173	2,487,658	1,236,058	1,251,600	المجموع الكلي

Population Estimation of Iraq 2020

**Directorate of Population & Labour Force Statistics
2020**

PREFACE

The Department of Population & labor Force Statistics / Central Statistical Organization (CSO) presents this report that includes Population Projection of Iraq by five –years & single year's age groups for 2020> It has been accomplished according to the results of listening & numbering operation for 2009 by using the software packages (Spectrum ,pasex) and depending on these indicators:-

- 1. Age-sex structure for poverty Map & Maternal mortality (IPMM-2013).**
- 2. Governorates Proportion based on Listing & Numbering Operation 2009.**
- 3. Total fertility Rate (TFR) based on the Multiple Indicators Cluster Survey (MICS-2012).**
- 4. Life expectancy at birth (LE) based on the Multiple Indicators Cluster Survey (MICS-2012).**
- 5. Urbanization ratio based on Listing & Numbering Operation 2009.**

We hope that this report be useful to planners, researchers and scholars in the interest of Iraq building and development.

Key indicators:

1. Number of Iraq population amounted (40,150,174) population based on the projection of the populatoin for 2020, male (20,248,823) population at (51%) of total population, female (19,865,351) population at (49%) of total population as shown in figure (1) .

Figure (1)

Proportional distribution of Iraq population by sex for 2020

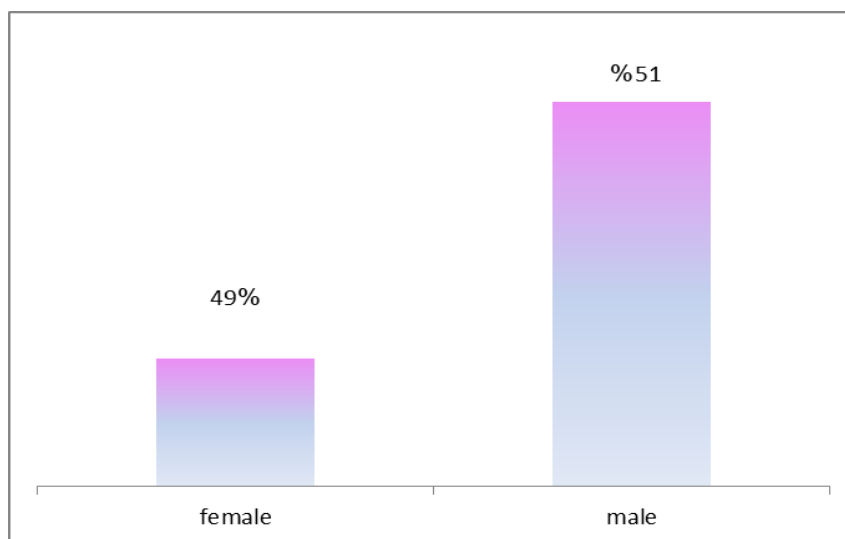

2. Number of population in urban areas (28,052,252) population at (69.9%) of total population, rural areas (12,097,922) population at (30.1%) of total population as shown in figure (2).

Figure (2)

Proportional distribution of Iraq population by region for 2020

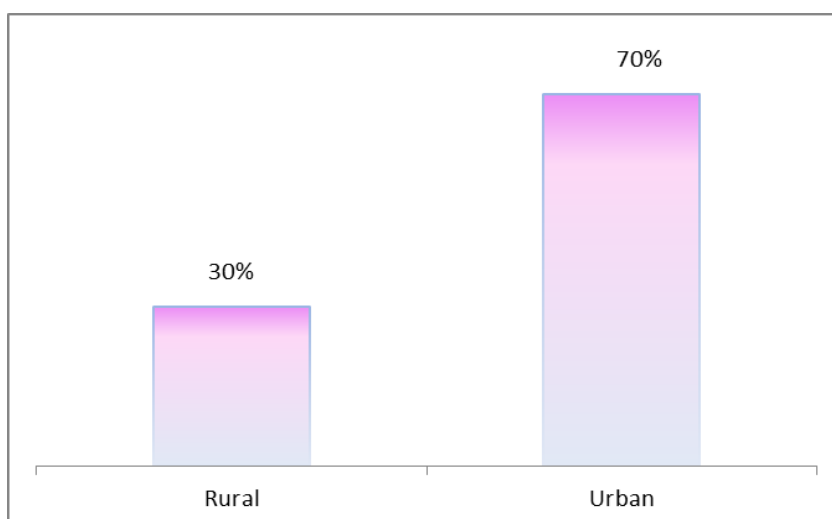

3- Baghdad had the highest in terms of the number of population for 2020 (8,558,625) population at (21.3%) of Iraq population, male (4,342,766) population at (51%) of total governorate population, females (4,215,859) population at (49 %) of total governorate population as shown in table (2).

4- Muthanna had the lowest in terms of number of the population for 2020 (857,652) population at (2.1%) of Iraq population, male (430,977) population at (50%) of governorate population, females (426,675) population at (50 %) of total governorate population as shown in table (2).

Figure (3)

Distribution of Iraq population by governorate for 2020

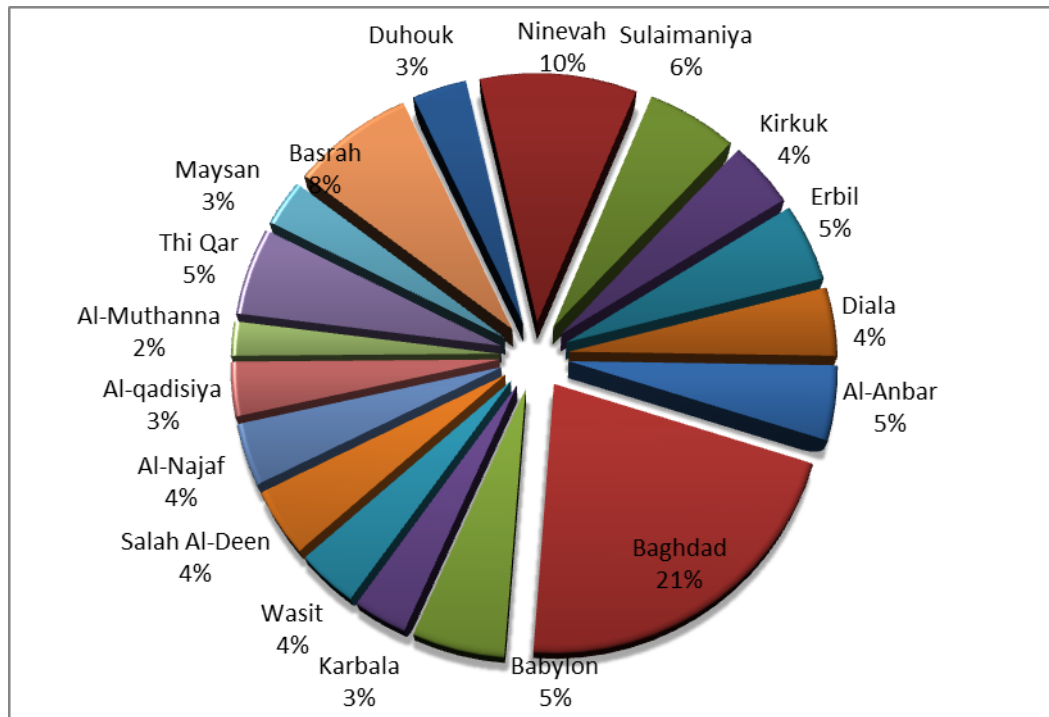

5-Number of population in urban areas in Baghdad (7,488,087) population at (87.5%) of total governorate population, rural areas (1,070,538) at (12.5%) of total governorate population as shown in table (2).

6- Number of population in urban areas in Muthanna (398,334) population at (46.4%) of total governorate population, rural areas (459,318) population at (53.6%) of total governorate population as shown in table (2).

Figure (4)

Distribution of Iraq population by governorate and region for 2020

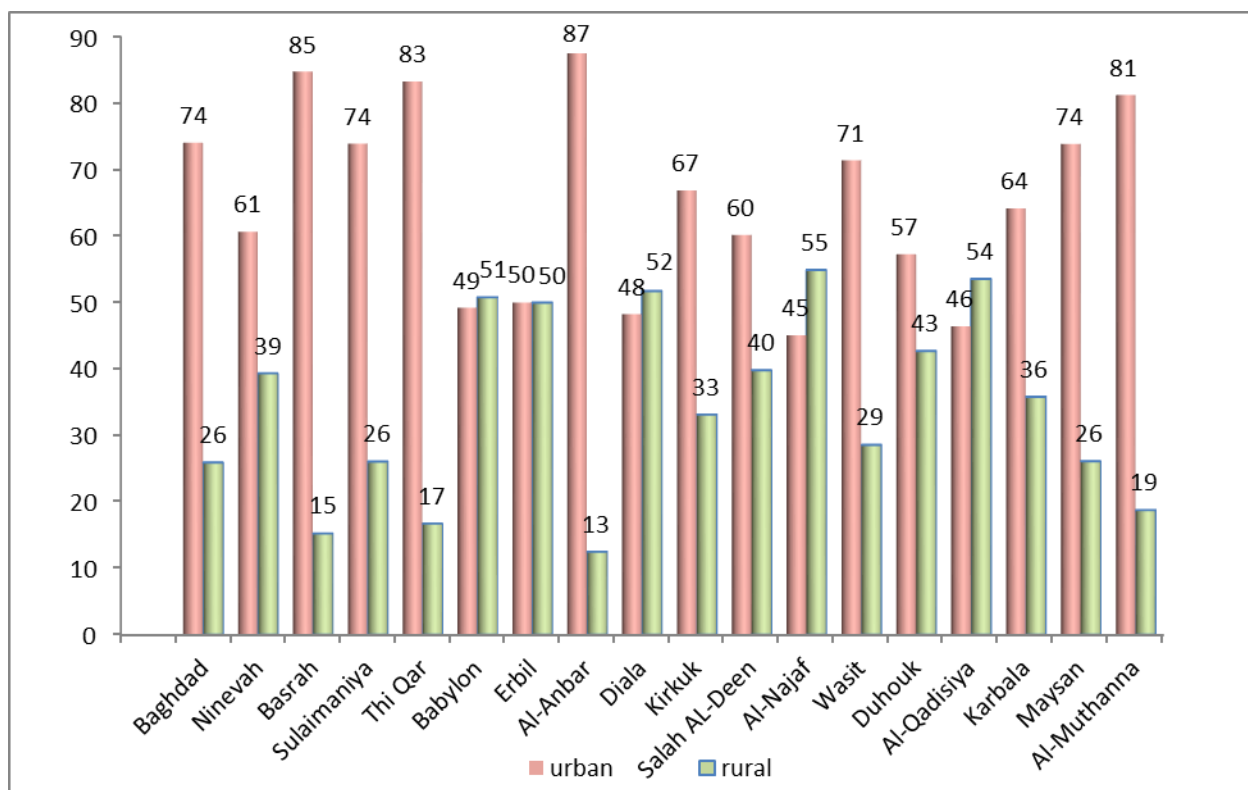

7-The number of population less than (15) years (16,247,342) for 2020 forming (40.5%) of total population of Iraq, male (8,368,978) population at (51.5%), female (7,878,364) population at (48.5%) of total population of this age group, urban population (10,794,818) at (66.4%), rural population (5,452,524) at (33.6%), of the total population of this age group .

8- The number of working-age population (15-64) years amounted (22,668,103) at (56.5%) of total population of Iraq for 2020, males (11,335,526) population at (50%), female (11,332,577) population at (50%) of total population of this age group, population in urban areas (16,321,666) at (72%), while population in rural areas (6,346,437) at (28%) of total population in this age group .

9- The number of population aged 65 years and more (1,234,729) for 2020 formed (3.1%) of total population, males (580,319) at (47%), female (654,410) at (53%) of the total population in this age group, population in urban area(935,768) at (75.8%) of total population in this age group, while population in rural areas (298,961) at (24.2%) of total population in this age group .

Figure (5)

Age structure of Iraq population for 2020

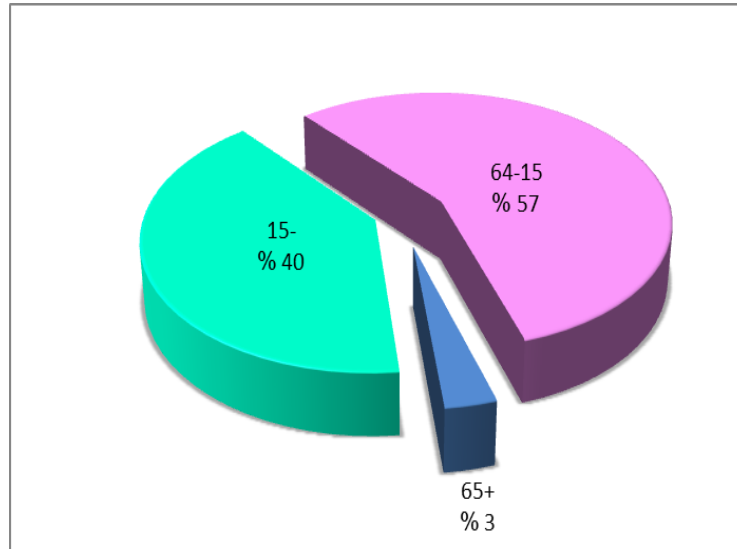

10. Number of young people for the age (15-24) for 2020 amounted (8,021,531) population, formed (20%) of total population, age group (15-19) years formed (11%) of total population, where as age group (20-24) years formed (9%) of total population as shown in table (3).

Figure (6)

Proportional distribution of Iraq population for 2020

